



Colima

GOBIERNO DEL ESTADO
PODER EJECUTIVO

GOBERNADORA CONSTITUCIONAL
DEL ESTADO DE COLIMA
INDIRA VIZCAÍNO SILVA

SECRETARIA GENERAL DE
GOBIERNO
MA GUADALUPE SOLÍS RAMÍREZ

Las leyes, decretos y demás disposiciones obligan y surten sus efectos desde el día de su publicación en este Periódico, salvo que las mismas dispongan otra cosa.



www.periodicooficial.col.gob.mx

EL ESTADO DE COLIMA

PERIÓDICO OFICIAL DEL GOBIERNO
CONSTITUCIONAL DEL ESTADO

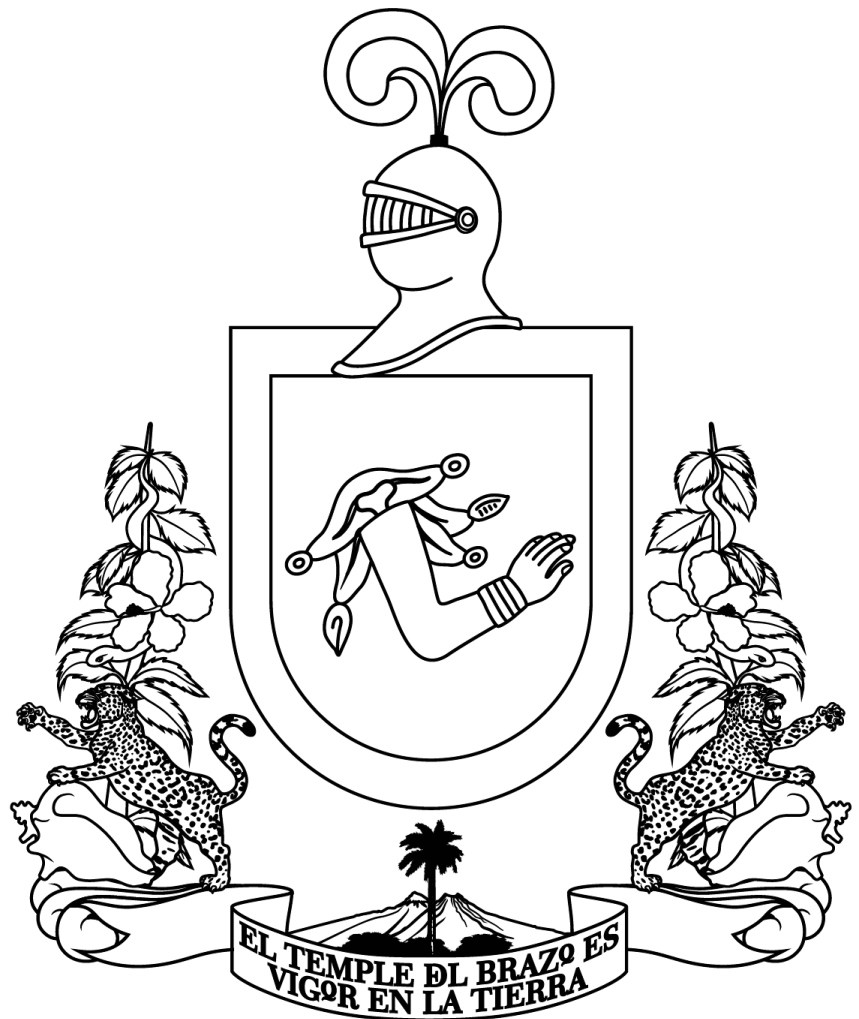

EDICIÓN ORDINARIA
SÁBADO, 13 DE ENERO DE 2024
TOMO CIX
COLIMA, COLIMA

SUPLEMENTO
NÚM. 7

NÚM.
4
82 págs.



EL ESTADO DE COLIMA

www.periodicooficial.col.gob.mx

SUMARIO

**DEL GOBIERNO MUNICIPAL
H. AYUNTAMIENTO DE COMALA**

PRESUPUESTO DE EGRESOS DEL MUNICIPIO DE COMALA, COLIMA, PARA EL EJERCICIO FISCAL 2024. Pág. 3

**DEL GOBIERNO MUNICIPAL
H. AYUNTAMIENTO DE COMALA**

PRESUPUESTO

DE EGRESOS DEL MUNICIPIO DE COMALA, COLIMA, PARA EL EJERCICIO FISCAL 2024.

PRESUPUESTO EGRESOS PARA EL EJERCICIO FISCAL 2024 DEL MUNICIPIO DE COMALA, COLIMA.

En cumplimiento a lo dispuesto por el artículo 72, fracciones I y IV de la Ley del Municipio Libre del Estado de Colima; y artículo 12 fracción I, artículo 14 fracciones I y II, artículos 23, 24 fracción VI y artículo 42 de la Ley de Presupuesto y Responsabilidad Hacendaria para los Municipios del Estado de Colima, se presenta el Proyecto de Presupuesto de Egresos para el Ejercicio Fiscal 2024, para el Municipio de Comala, Colima, con el propósito de dar cabal cumplimiento a lo dispuesto en el artículo 18 de la Ley de Disciplina Financiera de Entidades Federativas y Municipios, artículo 61 de la ley de General de Contabilidad Gubernamental, así como los criterios y normas para la elaboración y presentación del presupuesto de egresos municipal emitidos por el Consejo Nacional de Armonización Contable (CONAC), específicamente los **Criterios para la elaboración y presentación homogénea de la información financiera y de los formatos a que hace referencia la Ley de Disciplina Financiera de las Entidades Federativas y los Municipios; la Norma para establecer la estructura del Calendario del Presupuesto de Egresos base Mensual y Norma para armonizar la presentación de la información adicional del Proyecto del Presupuesto de Egresos.**

Dicha propuesta no altera los montos de asignación presupuestal aprobados para los diversos capítulos de gasto, ni altera la presentación de la estructura presupuestal, pues esencialmente con la modificación propuesta se adicionan al cuerpo del presupuesto las consideraciones y elementos informativos que clarifica los criterios de presupuestación y los elementos de validación del balance presupuestario que exige la Ley de Disciplina Financiera.

Por lo anterior se propone el Proyecto de Presupuesto de Egresos para el Ejercicio 2024, del Municipio de Comala, Colima, como sigue:

PRESUPUESTO DE EGRESOS PARA EL EJERCICIO FISCAL 2024 DEL MUNICIPIO DE COMALA, COLIMA.

ANTECEDENTES:

1. Que en atención a los artículo 72, fracciones I y IV de la Ley del Municipio Libre del Estado de Colima; y artículo 12 fracción I, artículo 14 fracciones I y II, artículos 23, 24 fracción VI y artículo 42 de la Ley de Presupuesto y Responsabilidad Hacendaria para los Municipios del Estado de Colima, el 22 Diciembre 2023, fue remitido el Proyecto de Presupuesto de Egresos para el Ejercicio Fiscal 2024, para el Municipio de Comala, Colima al Presidente Municipal, con el propósito de que el mismo fuera sometido a consideración del Cabildo, en mesas de trabajo, validación, ajuste y su aprobación en su caso.
2. Que con fecha del 23 diciembre de 2023, fue remitido a la Comisión de Hacienda el Proyecto de Presupuesto de Egresos para el Ejercicio Fiscal 2024, para el Municipio de Comala, Colima para que conforme al artículo 13, fracción II, fuera analizado y elaborado el dictamen correspondiente para su aprobación, en su caso por el Cabildo.
3. Que en la Sexta Sesión Ordinaria de Cabildo del tercer año de ejercicio constitucional, celebrada el 28 del mes de diciembre de 2023, fue aprobado el **PRESUPUESTO DE EGRESOS PARA EL EJERCICIO FISCAL 2024**, para el Municipio de Comala, Colima, por un importe de **\$190'385,250.28 (CIENTO NOVENTA MILLONES TRESCIENTOS OCHENTA Y CINCO MIL DOSCIENTOS CINCUENTA PESOS 28/100 M.N.)**, mismo que fue publicado en el Periódico Oficial "El Estado de Colima" el día 15 de enero de 2024, en el suplemento número 2, de los anexos.
4. Que el Presupuesto de Egresos para el Ejercicio Fiscal 2024, para el municipio de Comala, Colima, fue elaborado conforme lo establece la Ley de Presupuesto y Responsabilidad Hacendaria para los Municipios del Estado de Colima vigente, sin embargo debieron considerarse las disposiciones establecidas en los artículos 18 de la Ley de Disciplina Financiera de las Entidades Federativas y Municipios y 61, fracción II de la Ley General de Contabilidad Gubernamental, así como los criterios y normas emitidas por el Consejo Nacional de Armonización Contable, en especial para la elaboración y presentación del Presupuesto de Egresos Municipal, que recomienda incorporar entre otros elementos los criterios de política económica emitidos por la Secretaria de Hacienda y Crédito Público, la proyección de las finanzas públicas del municipio para el año siguiente al que se presupuesta, el resultado de las finanzas públicas del municipio del año que concluye y anterior, el estudio actuarial de las pensiones de los

trabajadores del Ayuntamiento y sus Organismos paramunicipales, los riesgos relevantes para las finanzas del municipio, incluyendo la deuda pública contingentes y las acciones para enfrentarlos.

Así en atención a los antecedentes, se plantean los siguientes;

CONSIDERANDOS :

PRIMERO.- Las expectativas que se establecen en los Criterios Generales de Política Económica para el año 2024, presentados por la Secretaría de Hacienda y Crédito Público, prevén un entorno externo complejo que, si bien muestra señales de una recuperación económica global más sincronizada, aun presenta riesgos a la baja, sin embargo, prevé que la demanda interna continúe consolidado la dinámica económica del país fundamentada en la generación de empleos formales, menor inflación y en una mejoría paulatina de la confianza de los consumidores y las empresas.

En ese orden de ideas, el proyecto que se somete a la consideración de este Honorable Ayuntamiento se elaboró con fundamento en las expectativas y proyecciones económicas que se establece el Poder Ejecutivo Federal en los Criterios Generales de Política Económica para el Ejercicio Fiscal 2024; así como en las recomendaciones de la Secretaría de Hacienda y Crédito Público, para dicho Ejercicio Fiscal.

SEGUNDO.- Con fundamento en lo dispuesto por el artículo 115, fracciones I, II y IV de la Constitución Política de los Estados Unidos Mexicanos; así como en contenido del artículo 45, fracción IV, incisos a) y e) de la Ley del Municipio Libre del Estado de Colima, en los que se plasma, en el marco del Federalismo Hacendario la facultad para que cada Ayuntamiento de los Municipios del Estado de Colima, de manera particular, aprueben su presupuesto de egresos con base en los ingresos disponibles, atendiendo a las características y necesidades propias que los hace distintos entre sí.

TERCERO.- Que el Municipio es el nivel de gobierno que mantiene el contacto más cercano con la población, también es el ente público que tiene la obligación de cumplir de manera efectiva con las responsabilidades que la propia ley impone, a fin de satisfacer las necesidades de la sociedad a quien representa, procurando el bienestar y la prosperidad de esta. Para el logro de este propósito, es indispensable conjuntar voluntades, esfuerzos y principalmente, es necesario contar con los elementos económicos necesarios para la realización de las funciones municipales encomendadas a los Ayuntamientos desde nuestra Carta Magna, así como sufragar los programas, proyectos, obras y acciones destinados a atender los servicios públicos y los justos reclamos sociales.

En este contexto, es conveniente mencionar que, el proyecto de Presupuesto de Egresos para el Municipio de Comala, Col., del Ejercicio Fiscal 2024, tiene como propósito precisar los conceptos de egresos que la Hacienda Pública Municipal de Comala, Colima, para orientar el destino de los egresos públicos hacia la atención de las necesidades más apremiantes de la sociedad.

CUARTO.- Que de conformidad con lo establecido por el artículo 45, fracción IV, inciso e), de la Ley del Municipio Libre del Estado de Colima; los Ayuntamientos debemos de aprobar entre el 16 y 31 de diciembre de cada año, el presupuesto anual de egresos del siguiente ejercicio, con base en los ingresos disponibles.

QUINTO.- Es importante resaltar que en el proyecto de Presupuesto de Egresos para el Municipio de Comala, Col., para el Ejercicio Fiscal 2024 que ahora se presenta a este Cabildo del H. Ayuntamiento de Comala, Col., se apega a los lineamientos y criterios contenidos en la **Ley General de Contabilidad Gubernamental**, publicada en el Diario oficial de la Federación, el 31 de Diciembre del 2008, con vigencia partir del 1° de enero 2009; consecuencia de lo anterior en el artículo 1 del presente proyecto de Presupuesto de Egresos del Municipio de Comala, Col., para el Ejercicio Fiscal 2024, se incluyen los egresos programados de acuerdo a la estructura establecida por el Consejo Nacional de Armonización Contable (CONAC), en materia de los Clasificadores; **ESTRUCTURA ADMINISTRATIVA, OBJETO DEL GASTO, CLASIFICACIÓN FUNCIONAL, TIPO DE GASTO, FUENTE DE FINANCIAMIENTO, UBICACIÓN GEOGRÁFICA, RAMO, TIPOLOGÍA GENERAL, EJE Y LÍNEA DE ACCIÓN Y CLASIFICACIÓN PROGRAMÁTICA**, así como en las normas publicadas por dicho organismo; y está proyectada con base en el aspecto macroeconómico de la economía mexicana, aplicando las tendencias y comportamientos de sus principales indicadores económicos; de igual forma, el pronóstico de egresos municipales para el ejercicio fiscal 2024, es congruente con el presentado en los Criterios Generales de Política Económica para la Ley de Ingresos y Presupuestos de Egresos de la Federación correspondientes al mismo ejercicio fiscal, de donde se obtienen variables mismas que para el ejercicio fiscal 2024 se estima de la siguiente forma: un Producto Interno Bruto Nacional de entre 2.5 y 3.5%. No obstante, para estimaciones de finanzas públicas, se reduce a 2.6% en comparación con el 3.2% pronosticado para cierre de 2023; Inflación un nivel de 3.8% al finalizar el año 2024; Tipo de Cambio promedio por Dólar de \$ 17.60 pesos; Precio del Petróleo se estima un precio promedio de la mezcla mexicana de exportación de \$ 56.70 dólares por barril para 2024; Tasa de Interés Nominal de 9.5% y 10.3% para el cierre del año, así como en concordancia con las estimaciones de las Participaciones y Transferencias Federales etiquetadas previstas en la Ley de Ingresos de la Federación y en el Presupuesto de Egresos de la Federación para el ejercicio fiscal 2024, entre otras proyecciones.

Asimismo, dando cumplimiento a los requerimientos establecidos en la Ley de Disciplina Financiera de las Entidades Federativas y los Municipios, el presente proyecto que se somete a la consideración de este Cabildo del H. Ayuntamiento del Municipio de Comala considera la evolución en los egresos del Municipio de Comala, Colima, conforme a la cuenta pública del último ejercicio fiscal, el cierre estimado para el ejercicio fiscal 2023 y las proyecciones de egresos para el próximo año 2024 en adición al 2023, lo anterior con fundamento en lo señalado en el artículo 18 de la citada Ley de Disciplina Financiera y según resultados del Censo de población y Vivienda 2020 publicado por el Instituto Nacional de Estadística, Geografía e Informática, en el Municipio de Comala, Colima, a la fecha de elaboración del presente proyecto es de 21,661 habitantes de Comala.

SEXTO.- Que como se hace mención, en cumplimiento al artículo 18 de la citada Ley de Disciplina Financiera, el Proyecto de Presupuesto de Egresos para el Municipio de Comala, Col., para el Ejercicio Fiscal 2024, considera lo siguiente:

En atención a las disposiciones previstas por la Constitución Política de los Estados Unidos Mexicanos, Constitución Política del Estado Libre y Soberano de Colima, **La ley de Disciplina Financiera de las Entidades Federativas y los Municipios, La ley del Municipio Libre del Estado de Colima**, se prevé que los recursos económicos recaudados durante el Ejercicio Fiscal 2024, se destinaran a cubrir el Gasto Público del Municipio de Comala, Colima y su aplicación se hará orientada al cumplimiento de los objetivos y metas que se encuentran previstos en el Plan Municipal de Desarrollo de 2021-2024 del Municipio de Comala, Colima.

I. EGRESOS PROYECTADOS PARA EL EJERCICIO FISCAL 2024.

El Honorable Ayuntamiento de Comala, Colima, proyecta erogar para el Ejercicio Fiscal 2024, recursos económicos por la cantidad de **\$190'385,250.28 (CIENTO NOVENTA MILLONES TRESCIENTOS OCHENTA Y CINCO MIL DOSCIENTOS CINCUENTA PESOS 28/100 M.N.)**, distribuidos en diferentes conceptos que a continuación se detallan:

a).- GASTO NO ETIQUETADO:

1. SERVICIOS PERSONALES:

Los Egresos destinados a Servicios Personales se proyectan por la cantidad de **\$ 73'021,863.77 (SETENTA Y TRES MILLONES VEINTIUN MIL OCHOCIENTOS SESENTA Y TRES PESOS 77/100 M.N.)** mismos que se calcularon haciendo la corrida de las nóminas y considerando un incremento del 3% en relación al ejercicio 2023 para la nómina.

2. MATERIALES Y SUMINISTROS:

Los Egresos destinados a Materiales y Suministros se proyectan por la cantidad de: **\$ 5'742,718.59 (CINCO MILLONES SETECIENTOS CUARENTA Y DOS MIL SETECIENTOS DIECIOCHO PESOS 59/100 M.N.)**, misma que se calculó considerando los gastos erogados durante los meses de enero a octubre y proyección de noviembre y diciembre de 2023.

3. SERVICIOS GENERALES:

Los Egresos destinados a Servicios Generales se proyectan por la cantidad de: **\$ 10'007,071.43 (DIEZ MILLONES SIETE MIL SETENTA Y UN PESOS 43/100 M.N.)** misma que se calculó considerando los gastos erogados durante los meses de enero a octubre y proyección de noviembre y diciembre de 2023.

4. TRANSFERENCIAS, ASIGNACIONES, SUBSIDIOS Y OTRAS AYUDAS:

Los Egresos destinados a Transferencias, Asignaciones, Subsidios y Otra Ayudas se proyectan por la cantidad de: **\$ 25'138,805.45 (VEINTICINCO MILLONES CIENTO TREINTA Y OCHO MIL OCHOCIENTOS CINCO PESOS 45/100 M.N.)**, misma que se calculó considerando los gastos erogados durante los meses de enero a octubre y proyección de noviembre y diciembre de 2023.

5. BIENES MUEBLES, INMUEBLES E INTANGIBLES:

Los Egresos destinados a Bienes Muebles, Inmuebles e Intangibles se proyectan por la cantidad de: **\$ 864,184.25 (OCHOCIENTOS SESENTA Y CUATRO MIL CIENTO OCHENTA Y CUATRO PESOS 25/100 M.N.)**, misma que se calculó considerando los gastos erogados durante los meses de enero a octubre y proyección de noviembre y diciembre de 2023.

6. INVERSIÓN PÚBLICA:

Los Egresos destinados a Inversión Pública se proyectan por la cantidad de: **\$ 300,000.00 (TRESCIENTOS MIL PESOS 00/100 M.N.)**, en el presente proyecto Presupuesto de Egresos para el Municipio de Comala, Colima, para el Ejercicio Fiscal 2024.

7. INVERSIONES FINANCIERAS Y OTRAS PROVISIONES:

Este concepto de Egresos no es objeto de proyección en el presente proyecto Presupuesto de Egresos para el Municipio de Comala, Colima, para el Ejercicio Fiscal 2024.

8. PARTICIPACIONES Y APORTACIONES:

Este concepto de Egresos no es objeto de proyección en el presente proyecto Presupuesto de Egresos para el Municipio de Comala, Colima, para el Ejercicio Fiscal 2024.

9. DEUDA PÚBLICA:

Los Egresos destinados a Deuda Pública por la cantidad de: **\$ 4'278,451.79 (CUATRO MILLONES DOSCIENTOS SETENTA Y OCHO MIL CUATROCIENTOS CINCUENTA Y UN PESOS 79/100 M.N.)** misma que se calculó considerando la tabla de amortización de los créditos a largo plazo vigentes.

b).- GASTO ETIQUETADO:

1. SERVICIOS PERSONALES:

Los Egresos destinados a Servicios Personales se proyectan por la cantidad de **\$ 13'352,632.99 (TRECE MILLONES TRESCIENTOS CINCUENTA Y DOS MIL SEISCIENTOS TREINTA Y DOS PESOS 99/100 M.N.)** mismos que se calcularon haciendo la corrida de las nóminas y considerando un incremento del 3% en relación al ejercicio 2023.

2. MATERIALES Y SUMINISTROS:

Los Egresos destinados a Materiales y Suministros se proyectan por la cantidad de: **\$ 3'770,066.61 (TRES MILLONES SETECIENTOS SETENTA MIL SESENTA Y SEIS PESOS 61/100 M.N.)** misma que se calculó considerando los gastos erogados durante los meses de enero a octubre y proyección de noviembre y diciembre de 2023.

3. SERVICIOS GENERALES:

Los Egresos destinados a Servicios Generales se proyectan por la cantidad de: **\$ 1'654,416.82 (UN MILLON SEISCIENTOS CINCUENTA Y CUATRO MIL CUATROCIENTOS DIECISEIS PESOS 82/100 M.N.)** misma que se calculó considerando los gastos erogados durante los meses de enero a octubre y proyección de noviembre y diciembre de 2023.

4. TRANSFERENCIAS, ASIGNACIONES, SUBSIDIOS Y OTRAS AYUDAS:

Los Egresos destinados a Transferencias, Asignaciones, Subsidios y Otra Ayudas se proyectan por la cantidad de: **\$ 1'188,177.08 (UN MILLON CIENTO OCHENTA Y OCHO MIL CIENTO SETENTA Y SIETE PESOS 08/100 M.N.)** misma que se calculó considerando los gastos erogados durante los meses de enero a octubre y proyección de noviembre y diciembre de 2023.

5. BIENES MUEBLES, INMUEBLES E INTANGIBLES:

Los Egresos destinados a Bienes Muebles, Inmuebles e Intangibles se proyectan por la cantidad de: **\$ 27,872.50 (VEINTISIETE MIL OCHOCIENTOS SETENTA Y DOS PESOS 50/100 M.N.)** misma que se calculó considerando los gastos erogados durante los meses de enero a octubre y proyección de noviembre y diciembre de 2023.

6. INVERSIÓN PÚBLICA:

Los Egresos destinados a Bienes Muebles Inmuebles e Intangibles se proyectan por la cantidad de: **\$ 40'137,728.20 (CUARENTA MILLONES CIENTO TREINTA Y SIETE MIL SETECIENTOS VEINTIOCHO PESOS 20/100 M.N.)** misma que se calculó considerando la estimación del fondo tres del Ramo 33 para el año 2024, menos la amortización de pagos por anticipo FAISMUN 2023.

7. INVERSIONES FINANCIERAS Y OTRAS PROVISIONES:

Este concepto de Egresos no es objeto de proyección en el presente proyecto Presupuesto de Egresos para el Municipio de Comala, Colima, para el Ejercicio Fiscal 2024.

8. PARTICIPACIONES Y APORTACIONES:

Este concepto de Egresos no es objeto de proyección en el presente proyecto Presupuesto de Egresos para el Municipio de Comala, Colima, para el Ejercicio Fiscal 2024.

9. DEUDA PÚBLICA:

Los Egresos destinados a Deuda Pública por la cantidad de: **\$ 10'901,260.80 (DIEZ MILLONES NOVECIENTOS UN MIL DOSCIENTOS SESENTA PESOS 80/100 M.N.)** misma que se calculó considerando la tabla de amortización del crédito anticipo FAISMUN 2023.

OBJETIVOS:

El principio rector de la política de gasto para el ejercicio presupuestal 2024, es la responsabilidad en la conducción de la hacienda pública municipal, por lo que se establece como meta el balance presupuestario.

La política de gasto que se propone busca dar viabilidad a la ejecución del Plan Municipal de Desarrollo 2021-2024, para lograr el desarrollo social y económico del Municipio de Comala, Colima a largo plazo, manteniendo una política de equilibrio presupuestario.

El objetivo del Gobierno Municipal de Comala, es el de mantener finanzas públicas sanas, lo que contribuye a garantizar la viabilidad financiera del municipio; orientando el gasto hacia la atención de las necesidades sociales e impulsando el desarrollo productivo del Municipio.

ESTRATEGIAS:

El balance del primer y segundo año de la presente administración es positivo: se ha ejercido estricta observancia de las normas y procedimientos en racionalidad del gasto público, se han revisado los procesos de las dependencias para evitar duplicidad de funciones e ineficiencias, se ha consolidado la aplicación de innovación tecnológica a los procesos de atención ciudadana y se ha enfatizado en la capacitación del personal para hacer más eficientes los servicios públicos.

En el proyecto de Presupuesto de Egresos para el Ejercicio Fiscal 2024, se plantea continuar desarrollado las capacidades básicas de los comaltecoc, garantizando el acceso a una mayor cobertura y calidad en los servicios públicos e infraestructura social básica, beneficiando preferentemente a las familias en condiciones de pobreza, y que les permita desarrollar sus capacidades para una participación plena, libre y equitativa.

METAS:

Ampliar las fuentes de ingresos y sostener tasas crecientes de ingresos municipales. Adecuar nuestro marco jurídico al nuevo esquema de gestión basado en el presupuesto por resultados.

Mantener una hacienda pública municipal equilibrada, procurando suficiencia de ingresos para financiar el gasto acorde a las necesidades para las prestaciones de los servicios públicos municipales.

Contención del gasto corriente de operación y administrativo, que permita hacer más eficiente la gestión gubernamental.

Priorizar el gasto de inversión, orientando éste a proyectos de infraestructura básica que mejoren la calidad de vida de los comaltecoc.

II.- RIESGOS RELEVANTES PARA LAS FINANZAS PÚBLICAS.

El desempeño macroeconómico previsto para el 2024, aunque positivo, no es indicativo de que todas las variables sean convergentes, por lo que deberán considerarse los riesgos posibles para la economía nacional:

Sin duda, el desempeño macroeconómico negativo es un riesgo a las finanzas municipales, pues puede verse comprometido, por lo que debemos considerar como riesgos posibles para la economía nacional:

- Un potencial repunte de la pandemia y el surgimiento de mutaciones adicionales del virus, situación que podría provocar la implementación de nuevas medidas de confinamiento que disminuya la velocidad de la recuperación de la actividad económica.

- Aumentos mundial en la producción de crudo (EE.UU y la OPEP), lo que ocasionará presiones a los precios del crudo a nivel internacional.
- Un incremento en las tasas de interés en los mercados internacionales, podrían impactar los flujos de capital hacia las economías emergentes.
- Una disminución del crecimiento del PIB, respecto del estimado para el 2024.

III.- EL RESULTADO DE LAS FINANZAS PÚBLICAS QUE ABARCAN EL ÚLTIMO AÑO Y EL EJERCICIO FISCAL 2023.

En cumplimiento a lo establecido en el artículo 18, fracción III de la Ley de Disciplina Financiera de las Entidades Federativas y los Municipios, se reflejan los resultados del ejercicio del gasto e inversión del Municipio de Comala para el Ejercicio Fiscal 2022 y de los correspondientes al cierre más reciente disponible del ejercicio 2023 y los estimados para el resto del ejercicio.

Formato 7 d) Resultados de Egresos - LDF

MUNICIPIO DE COMALA, COLIMA(a) Resultados de Egresos - LDF (PESOS)						
Concepto (b)	Año 5 1 (c)	Año 4 1 (c)	Año 3 1 (c)	Año 2 1 (c)	Año 1 1 (c)	Año del Ejercicio Vigente 2 (d)
1. Gasto No Etiquetado (1=A+B+C+D+E+F+G+H+I)					103,115,090.64	104,745,559.21
A. Servicios Personales					59,066,617.05	56,731,056.28
B. Materiales y Suministros					5,167,607.30	5,493,231.14
C. Servicios Generales					13,648,615.49	13,389,730.16
D. Transferencias, Asignaciones, Subsidios y Otras Ayudas					22,320,605.39	22,644,320.83
E. Bienes Muebles, Inmuebles e Intangibles					327,301.68	791,763.69
F. Inversión Pública					60,659.81	159,590.57
G. Inversiones Financieras y Otras Provisiones						2,765,687.19
H. Participaciones y Aportaciones						
I. Deuda Pública					2,523,683.92	2,770,179.35
2. Gasto Etiquetado (2=A+B+C+D+E+F+G+H+I)					40,920,405.34	84,275,368.21
A. Servicios Personales					10,254,759.98	10,949,683.91
B. Materiales y Suministros					4,134,712.98	4,533,013.36
C. Servicios Generales					2,118,711.01	2,834,704.40
D. Transferencias, Asignaciones, Subsidios y Otras Ayudas					271,375.00	69,909.00
E. Bienes Muebles, Inmuebles e Intangibles					63,447.09	1,615,323.62
F. Inversión Pública					24,077,399.28	60,638,980.32
G. Inversiones Financieras y Otras Provisiones						
H. Participaciones y Aportaciones						
I. Deuda Pública						3'633,753.60
3. Total del Resultado de Egresos (3=1+2)					144,035,495.98	189,020,927.42

IV.- PROYECCIÓN DE FINANZAS PÚBLICAS DEL MUNICIPIO DE COMALA, COL. CONSIDERANDO PREMISAS EMPLEADAS EN LOS CRITERIOS GENERALES DE POLÍTICA ECONÓMICA.

En cumplimiento a lo establecido en el artículo 18, fracción I de la Ley de Disciplina Financiera de las Entidades Federativas y los Municipios, se reflejan los montos proyectados de los Egresos del Municipio de Comala, Colima para el Ejercicio Fiscal 2024 y del año 2025.

Formato 7 b) Proyecciones de Egresos - LDF

MUNICIPIO DE COMALA, COLIMA(a) Proyecciones de Egresos - LDF (PESOS) (CIFRAS NOMINALES)						
Concepto (b)	Año en Cuestión (de proyecto de presupuesto) (c)	Año 1 (d)	Año 2 (d)	Año 3 (d)	Año 4 (d)	Año 5 (d)
1. Gasto No Etiquetado (1=A+B+C+D+E+F+G+H+I)	119,353,095.28	124,127,219.09				
A. Servicios Personales	73,021,863.77	75,942,738.32				

B. Materiales y Suministros	5,742,718.59	5,972,427.33				
C. Servicios Generales	10,007,071.43	10,407,354.29				
D. Transferencias, Asignaciones, Subsidios y Otras Ayudas	25,138,805.45	26,144,357.67				
E. Bienes Muebles, Inmuebles e Intangibles	864,184.25	898,751.62				
F. Inversión Pública	300,000.00	312,000				
G. Inversiones Financieras y Otras Provisiones	0					
H. Participaciones y Aportaciones	0					
I. Deuda Pública	4,278,451.79	4,449,589.86				
2. Gasto Etiquetado (2=A+B+C+D+E+F+G+H+I)	71,032,155.00	73,437,390.76				
A. Servicios Personales	13,352,632.99	13,886,738.31				
B. Materiales y Suministros	3,770,066.61	3,920,869.27				
C. Servicios Generales	1,654,416.82	1,720,593.49				
D. Transferencias, Asignaciones, Subsidios y Otras Ayudas	1,188,177.08	1,235,704.16				
E. Bienes Muebles, Inmuebles e Intangibles	27,872.50	28,987.40				
F. Inversión Pública	40,137,728.20	52,644,498.13				
G. Inversiones Financieras y Otras Provisiones						
H. Participaciones y Aportaciones						
I. Deuda Pública	10,901,260.80					
3. Total de Egresos Projectados (3 = 1 + 2)	190,385,250.28	197,564,609.85				

V.- ESTUDIO ACTUARIAL DE LAS PENSIONES DE LAS TRABAJADORES DEL MUNICIPIO DE COMALA.

En cumplimiento a lo establecido en el artículo 18, fracción IV de la **Ley de Disciplina Financiera de las Entidades Federativas y los Municipios**, se reflejan la población afiliada, la edad promedio, las características de las prestaciones otorgadas por la ley aplicable, el monto de reservas de pensiones, así como el periodo de suficiencia y el balance actuarial en valor presente de los trabajadores pensionados del Municipio de Comala, Col., para el ejercicio 2024.

Municipio de Comala –Informe Sobre Estudio Actuariales- LDF

Total	Pensiones y jubilaciones	Salud	Riesgos de trabajo	Invalidez y vida	Otras prestaciones sociales
Tipo de Sistema					
Prestación laboral o Fondo general para trabajadores del estado o municipio.	Prestación aboral	Prestación Laboral	Prestación Laboral	Prestación Laboral	Prestación Laboral
Beneficio definido, Contribución definida o Mixto	Beneficio definido	Beneficio Definido	Beneficio Definido	Beneficio Definido	Beneficio Definido
Población afiliada	300	300		300	300
Activos	81	81		81	81
Edad máxima	20	20		20	20
Edad mínima	42	42		42	42
Edad promedio	0	0		0	0
Pensionados y Jubilados	6	0		0	0
Edad máxima	73	0		0	0
Edad mínima	62	0		0	0
Edad promedio	69	0		0	0
Beneficiarios		8.75		8.75	8.75
Promedio de años de servicio (trabajadores activos)	8.75	8.75		8.75	8.75
	NG - 8.0% GA	NG - 8.0% GA		NG - 8.0% GA	NG - 8.0% GA
	2020 - 4.90%	2020 - 4.90%		2020 - 4.90%	2020 - 4.90%
	2021 - 5.30%	2021 - 5.30%		2021 - 5.30%	2021 - 5.30%
	2022 - 5.70%	2022 - 5.70%		2022 - 5.70%	2022 - 5.70%
	2023 - 6.10%	2023 - 6.10%		2023 - 6.10%	2023 - 6.10%
	2024 - 6.50%	2024 - 6.50%		2024 - 6.50%	2024 - 6.50%
	2025 - 2047 - 7.00%	2025 - 2047 - 7.00%		2025 - 2047 - 7.00%	2025 - 2047 - 7.00%
	2048 en adelante - 8.00%	2048 en adelante - 8.00%		2048 en adelante - 8.00%	2048 en adelante - 8.00%
Aportación individual al plan de pensión como % del salario *					
	2020 - 3.50%	2020 - 3.50%		2020 - 3.50%	2020 - 3.50%
	2021-2030 - Aumento anual del 1.5%	2021-2030 - Aumento anual del 1.5%		2021-2030 - Aumento anual del 1.5%	2021-2030 - Aumento anual del 1.5%
	2031 - 19.80%	2031 - 19.80%		2031 - 19.80%	2031 - 19.80%
	2032-2038 - Aumento anual de 1.3%	2032-2038 - Aumento anual de 1.3%		2032-2038 - Aumento anual de 1.3%	2032-2038 - Aumento anual de 1.3%
	2039-2058 - 28.90%	2039-2058 - 28.90%		2039-2058 - 28.90%	2039-2058 - 28.90%
	2059 - 28.40%	2059 - 28.40%		2059 - 28.40%	2059 - 28.40%
	2060-2072 - Disminución anual de 0.5%	2060-2072 - Disminución anual de 0.5%		2060-2072 - Disminución anual de 0.5%	2060-2072 - Disminución anual de 0.5%
	2073 en adelante - 21.9%	2073 en adelante - 21.9%		2073 en adelante - 21.9%	2073 en adelante - 21.9%
Aportación del ente público al plan de pensión como % del salario *					
	2031 - 19.80%	2031 - 19.80%		2031 - 19.80%	2031 - 19.80%
	2032-2038 - Aumento anual de 1.3%	2032-2038 - Aumento anual de 1.3%		2032-2038 - Aumento anual de 1.3%	2032-2038 - Aumento anual de 1.3%
	2039-2058 - 28.90%	2039-2058 - 28.90%		2039-2058 - 28.90%	2039-2058 - 28.90%
	2059 - 28.40%	2059 - 28.40%		2059 - 28.40%	2059 - 28.40%
	2060-2072 - Disminución anual de 0.5%	2060-2072 - Disminución anual de 0.5%		2060-2072 - Disminución anual de 0.5%	2060-2072 - Disminución anual de 0.5%
	2073 en adelante - 21.9%	2073 en adelante - 21.9%		2073 en adelante - 21.9%	2073 en adelante - 21.9%
Crecimiento esperado de los pensionados y jubilados (como %)					
Crecimiento esperado de los activos (como %)		1.0061%		1.0061%	1.0061%
Edad de Jubilación o Pensión					
Esperanza de vida	25.00%			0.00	
Ingresos del Fondo	1.0061%	0.00		1.0061%	15.79
Ingresos Anuales al Fondo de Pensiones	15.79	5,326,636.67		0.00	5,326,636.67
Nómina anual					
Activos	5,326,636.67	62,063,761.56		5,326,636.67	62,063,761.56
Pensionados y Jubilados					
Beneficiarios de Pensionados y Jubilados	62,063,761.56	0.00		62,063,761.56	0.00
Monto mensual por pensión	5,649,867.73	0.00		0.00	103,950.27
Máximo Mínimo	0.00	0.00		0.00	39,865.47
Promedio		0.00		0.00	78,470.39
Monto de la reserva	103,950.27	0.00		0.00	10,850,213.65
	39,865.47			0.00	
	78,470.39	13,455,301.07		0.00	
Valor presente de las obligaciones Pensiones y Jubilaciones en curso de pago Generación actual	10,850,213.65			0.00	69,960,943.17
Generaciones futuras		55,520,228.76			432,486,902.82
		1,125,626.55			400,292,149.21
		25,760,148.52			
Valor presente de las contribuciones asociadas a los sueldos futuros de cotización 2.00% Generación actual	69,001,740.54			36,187,898.55	
Generaciones futuras	345,099,216.36			74,225,408.98	42,033,146.24
	167,026,447.87				185,726,634.16
		2,396,763.15			
		77,701,191.97			
Valor presente de aportaciones futuras Generación actual	34,642,333.96	0.00		3,027,361.43	89,499,928.37
Generaciones futuras Otros	77,496,548.56			34,438,935.18	560,213,418.16
Ingresos					0.00
	73,762,891.56			6,446,070.68	
Déficit/superávit actuarial	233,755,414.56			103,879,304.56	(28,571,662.20)
Generación actual	0.00			0.00	89,388,445.37
Generaciones futuras		(9,932,911.37)			(360,064,557.74)
Periodo de suficiencia Año de descapitalización Tasa de rendimiento	(294,845,517.73)	47,941,111.73		(26,714,466.44)	Perenne
	144,225,515.25			64,092,830.76	2.00%
Estudio actuarial		Perenne		Perenne	2020
Año de elaboración del estudio actuarial	Perenne	2.00%		Perenne	2.00%
		2020			
Empresa que elaboró el estudio actuarial	2020				
		Valuaciones Actuariales del Norte, S. C.			Valuaciones Actuariales del Norte, S. C.
	Valuaciones Actuariales del Norte, S. C.				Valuaciones Actuariales del Norte, S. C.

SÉPTIMO. - Con base a todo lo anterior, se propone el articulado del proyecto que se presenta a la consideración y en su caso aprobación por el H. Cabildo, congruente con los clasificadores de Egresos establecidos de conformidad con la Normatividad aprobada por el CONAC, siendo estos los siguientes:

**PRESUPUESTO DE EGRESOS DEL MUNICIPIO DE COMALA, COLIMA,
PARA EL EJERCICIO FISCAL 2024**

ARTÍCULO 1.- El presente Presupuesto tiene como objeto regular la asignación, ejercicio, seguimiento y control del gasto público del municipio de Comala, Colima, para el ejercicio 2024, y que deberá sujetarse a las disposiciones contenidas en el propio documento, así como en la Ley general de Contabilidad Gubernamental, y las regulaciones del ejercicio presupuestario que se encuentra contenidas en la ley del Municipio Libre del Estado de Colima, Ley de Presupuesto, Contabilidad y Gasto Público Municipal, La ley de Disciplina Financiera de las Entidades Federativas y los Municipios, la Ley de Planeación Democrática para el Desarrollo del Estado de Colima, la Ley de Fiscalización Superior del Estado, Ley de Adquisiciones, Arrendamiento y Servicios del Sector Público del Estado de Colima, Ley de Deuda Pública del Estado de Colima y sus Municipios, Ley Estatal de Obras Públicas y demás legislación aplicable en la materia.

Durante el ejercicio Fiscal comprendido del 1 de enero al 31 de diciembre del 2024, la Hacienda Pública del Municipio Libre de Comala, Colima erogará la cantidad de **\$190'385,250.28 (CIENTO NOVENTA MILLONES TRESCIENTOS OCHENTA Y CINCO MIL DOSCIENTOS CINCUENTA PESOS 28/100 M.N.)**, recursos económicos necesarios para sufragar el gasto público municipal del ejercicio 2024, y es correspondiente a los importes totales aprobados en la Ley de Ingresos para el Municipio de Comala, Colima, para el ejercicio fiscal 2024, guardando el balance presupuestario sostenible.

ARTÍCULO 2.- El Presupuesto de Egresos Municipal del Ejercicio 2024, se distribuye conforme a las clasificaciones determinadas, de la siguiente manera:

1. UNIDAD ADMINISTRATIVA

MUNICIPIO DE COMALA, COL.					
ESTADO ANALÍTICO DEL EJERCICIO DEL PRESUPUESTO DE EGRESOS					
DEL 1 DE ENERO AL 31 DE DICIEMBRE DE 2024					
N	UP	UR	UE	Descripción	Anual
0	01	00	00	CABILDO	6,601,712.42
0	01	01	00	CABILDO	6,601,712.42
1	01	01	01	CABILDO	6,601,712.42
0	02	00	00	PRESIDENCIA	4,467,668.40
0	02	01	00	PRESIDENCIA	4,467,668.40
1	02	01	01	DESPACHO DEL PRESIDENTE	2,607,934.04
1	02	01	02	COMUNICACION SOCIAL	625,338.32
1	02	01	03	EVENTOS ESPECIALES	255,129.42
1	02	01	04	ATENCION CIUDADANA	196,670.77
1	02	01	05	DIRECCION DE TURISMO	782,595.85
0	03	00	00	SECRETARIA	7,930,522.79
0	03	01	00	SECRETARIA	7,930,522.79
1	03	01	01	DESPACHO DEL SECRETARIO	2,782,220.03
1	03	01	02	DIRECCION JURIDICA	1,089,519.43
1	03	01	03	DIRECCION DE REGISTRO CIVIL	1,769,107.99
1	03	01	04	JUNTA MUNICIPAL DE ZACUALPAN	224,278.08
1	03	01	05	JUNTA MUNICIPAL DE SUCHITLAN	413,676.19
1	03	01	06	COMISARIAS	560,995.63
1	03	01	07	TELEMATICA	921,294.44
1	03	01	08	JUEZ CIVICO	169,431.00
0	04	00	00	TESORERIA	9,962,269.12
0	04	01	00	TESORERIA	9,962,269.12
1	04	01	01	DESPACHO DEL TESORERO	4,889,856.25
1	04	01	02	INGRESOS	805,200.28
1	04	01	03	EGRESOS Y CONTROL PRESUPUESTAL	1,057,161.74
1	04	01	05	CATASTRO	3,210,050.85

0	05	00	00	OFICIALIA MAYOR	10,312,593.70
0	05	01	00	OFICIALIA MAYOR	10,312,593.70
1	05	01	01	DESPACHO DEL OFICIAL MAYOR	9,251,311.52
1	05	01	02	MATERIALES Y SUMINISTROS	480,681.64
1	05	01	03	RECURSOS HUMANOS	580,600.54
0	06	00	00	OBRAS PUBLICAS, DESARROLLO URBANO	3,815,506.41
0	06	01	00	OBRAS PUBLICAS, DESARROLLO URBANO	3,815,506.41
1	06	01	01	OBRAS PUBLICAS, DESARROLLO URBANO	3,135,660.87
1	06	01	02	DEPARTAMENTO DE CONSTRUCCION Y SUPERVISION	225,985.15
1	06	01	03	DEPARTAMENTO DE DESARROLLO URBANO	453,860.39
0	07	00	00	DIRECCION DE PLANEACION	1,488,892.11
0	07	01	00	DIRECCION DE PLANEACION	1,488,892.11
1	07	01	01	DIRECCION DE PLANEACION	1,488,892.11
0	08	00	00	SERVICIOS PUBLICOS	31,108,904.01
0	08	01	00	SERVICIOS PUBLICOS	31,108,904.01
1	08	01	01	DESPACHO DEL DIRECTOR DE SERVICIOS PUBLICOS	2,579,115.12
1	08	01	02	RECOLECCION DE BASURA	4,672,781.28
1	08	01	03	ALUMBRADO PUBLICO	6,616,205.88
1	08	01	04	RASTRO	975,989.76
1	08	01	05	MANTENIMIENTO VIA PUBLICA, PARQUES Y JARDINES	15,901,993.82
1	08	01	06	PANTEON	362,818.15
0	09	00	00	DESARROLLO AGROPECUARIO	250,181.23
0	09	01	00	DESARROLLO AGROPECUARIO	250,181.23
1	09	01	01	DESPACHO DEL DIRECTOR DE DESARROLLO AGROPECUARIO	250,181.23
0	10	00	00	EDUCACIÓN, CULTURA Y DEPORTE	12,427,293.12
0	10	01	00	EDUCACIÓN, CULTURA Y DEPORTE	12,427,293.12
1	10	01	01	DESPACHO DEL DIRECTOR DE EDUCACION, CULTURA Y DEPORTE	6,506,721.29
1	10	01	02	ACCION CULTURAL	579,913.66
1	10	01	04	BIBLIOTECAS	3,507,931.10
1	10	01	05	COORDINACION MUNICIPAL DEL DEPORTE	1,700,149.63
1	10	01	07	COORDINACION DE ATENCION A LA JUVENTUD	132,577.44
0	11	00	00	DIRECCION DE SEGURIDAD PUBLICA	15,727,309.56
0	11	01	00	DIRECCION DE SEGURIDAD PUBLICA	15,727,309.56
1	11	01	01	SEGURIDAD PUBLICA	15,568,941.30
1	11	01	02	COORDINACION DE PREVENCION AL DELITO	158,368.26
0	12	00	00	CONTRALORIA INTERNA	1,185,924.98
0	12	01	00	CONTRALORIA INTERNA	1,185,924.98
1	12	01	01	CONTRALOR INTERNO	834,537.98
1	12	01	02	DEPARTAMENTO DE INVESTIGACION INTERNA	175,693.50
1	12	01	03	DEPARTAMENTO DE SUBSTANCIACION INTERNA	175,693.50
0	13	00	00	DIRECCION DE PROTECCION CIVIL	3,012,685.95
0	13	01	00	DIRECCION DE PROTECCION CIVIL	3,012,685.95
1	13	01	01	PROTECCION CIVIL	3,012,685.95
0	14	00	00	JUBILADOS Y PENSIONADOS	19,857,873.53
0	14	01	00	JUBILADOS Y PENSIONADOS	19,857,873.53
1	14	01	01	JUBILADOS Y PENSIONADOS	19,857,873.53
0	15	00	00	ORGANISMOS PUBLICOS DESENTRALIZADOS	5,189,909.00
0	15	01	00	ORGANISMOS PUBLICOS DESCENTRALIZADOS	5,189,909.00
1	15	01	01	DIF MUNICIPAL	4,280,000.00
1	15	01	03	COMISION DE AGUA POTABLE Y ALCANTARILLADO DE COMALA	69,909.00
1	15	01	04	INSTITUTO DE LA MUJER	840,000.00

0	16	00	00	OBRA PUBLICA E INVERSION	40,437,728.20
0	16	01	00	OBRA PUBLICA	40,437,728.20
1	16	01	01	OBRA PUBLICA AUTORIZADA	40,437,728.20
0	17	00	00	DEUDA PUBLICA	15,179,712.59
0	17	01	00	DEUDA PUBLICA	15,179,712.59
1	17	01	01	DEUDA PUBLICA	15,179,712.59
0	18	00	00	TRANSFERENCIAS, SUBSIDIOS Y AYUDAS	1,019,200.00
0	18	02	00	TRANSFERENCIAS, SUBSIDIOS Y AYUDAS	1,019,200.00
1	18	02	02	COMUNIDAD FRATERNA POR UNA VIDA MEJOR I.A.P.	24,000.00
1	18	02	05	SECRETARIA DE SALUD	14,400.00
1	18	02	21	CENTRO DE ATENCION MULTIPLE BERTHA MARGARITA GARCIA NAVA TM	40,000.00
1	18	02	27	APOYOS SOCIALES	340,800.00
1	18	02	30	AYUDAS DIVERSAS	600,000.00
0	19	00	00	FERIAS, FESTEJOS Y FESTIVALES	409,363.16
0	19	01	00	FERIAS, FIESTAS Y EVENTOS EN CABECERA	409,363.16
1	19	01	01	FIESTAS PATRIAS	45,430.10
1	19	01	02	FERIA DEL MEZCAL Y SU CULTURA	96,135.68
1	19	01	03	FESTIVAL DE DIA DE MUERTOS	13,500.00
1	19	01	05	FERIA DEL PONCHE, PAN Y CAFE	254,297.38
				TOTAL	190,385,250.28

2. OBJETO DEL GASTO

MUNICIPIO DE COMALA, COL.						
ESTADO ANALÍTICO DEL EJERCICIO DEL PRESUPUESTO DE EGRESOS						
DEL 1 DE ENERO AL 31 DE DICIEMBRE DE 2024						
N	Cap	Con	PGen	PEsp	Descripción	Anual
0	01	00	00	00	SERVICIOS PERSONALES	86,374,496.76
0	01	01	00	00	REMUNERACIONES AL PERSONAL DE CARACTER PERMANENTE	37,254,156.79
0	01	01	01	00	DIETAS	2,158,905.36
1	01	01	01	01	DIETA A REGIDORES, SÍNDICO Y PRESIDENTE MUNICIPAL	2,158,905.36
0	01	01	03	00	SUELDOS BASE AL PERSONAL PERMANENTE	35,095,251.43
1	01	01	03	01	SUELDO	24,522,190.99
1	01	01	03	02	SOBRE SUELDO	7,038,371.28
1	01	01	03	03	QUINQUENIOS	3,534,689.16
0	01	02	00	00	REMUNERACIONES AL PERSONAL DE CARÁCTER TRANSITORIO	4,434,219.12
0	01	02	02	00	SUELDOS BASE AL PERSONAL EVENTUAL	4,434,219.12
1	01	02	02	01	SUELDO A PERSONAL EVENTUAL	4,434,219.12
0	01	03	00	00	REMUNERACIONES ADICIONALES Y ESPECIALES	24,806,628.89
1	01	03	01	00	PRIMAS POR AÑOS DE SERVICIOS EFECTIVOS PRESTADOS	322,600.00
0	01	03	02	00	PRIMAS DE VACACIONES, DOMINICAL Y GRATIFICACIÓN DE FIN DE AÑO	15,709,413.04
1	01	03	02	01	PRIMA VACACIONAL	863,600.00
1	01	03	02	02	PRIMA DOMINICAL	66,456.48
1	01	03	02	03	PRIMA DE RIESGO	98,861.16
1	01	03	02	05	AGUINALDO	3,606,988.63
1	01	03	02	06	AYUDA POR SERVICIOS	1,656,725.69
1	01	03	02	07	CANASTA NAVIDEÑA	4,960,130.20
1	01	03	02	08	CUESTA DE ENERO	4,186,787.80
1	01	03	02	09	GRATIFICACION	269,863.08

0	01	03	04	00	COMPENSACIONES	8,774,615.85
1	01	03	04	01	COMPENSACIONES	8,774,615.85
0	01	04	00	00	SEGURIDAD SOCIAL	1,523,385.28
0	01	04	01	00	APORTACIONES DE SEGURIDAD SOCIAL	1,213,385.28
1	01	04	01	01	CUOTAS AL IMSS	630,000.00
1	01	04	01	02	PREVISIÓN SOCIAL MÚLTIPLE	583,385.28
0	01	04	03	00	APORTACIONES AL SISTEMA PARA EL RETIRO	310,000.00
1	01	04	03	01	RCV	310,000.00
0	01	05	00	00	OTRAS PRESTACIONES SOCIALES Y ECONOMICAS	16,928,256.75
0	01	05	01	00	CUOTAS PARA EL FONDO DE AHORRO Y FONDO DE TRABAJO	1,135,266.08
1	01	05	01	01	FONDO DE AHORRO	1,135,266.08
0	01	05	04	00	PRESTACIONES CONTRACTUALES	15,792,990.67
1	01	05	04	03	APOYO PARA ADQUISICIÓN DE LENTES	8,074.00
1	01	05	04	04	APOYO PARA EL PAGO DE AGUA POTABLE	5,600.00
1	01	05	04	05	APOYO PARA GASTOS FUNERARIO	426,924.14
1	01	05	04	09	AYUDA DE TRANSPORTE	1,327,131.36
1	01	05	04	10	AYUDA PARA RENTA	1,039,052.16
1	01	05	04	13	AYUDA PARA ÚTILES ESCOLARES	70,516.38
1	01	05	04	16	BECA MÉDICA ANUAL	11,550.00
1	01	05	04	17	BECAS	285,375.50
1	01	05	04	19	BONO AL GASTO FAMILIAR	179,014.08
1	01	05	04	24	BONO DE ASISTENCIA PERFECTA	555,844.47
1	01	05	04	26	BONO DE EFICIENCIA	1,850,933.88
1	01	05	04	28	BONO DE JUGUETE	249,670.53
1	01	05	04	29	BONO DE LA SECRETARIA	9,020.00
1	01	05	04	31	BONO DEL BURÓCRATA	1,225,655.11
1	01	05	04	32	BONO DIA DE LA MADRE	36,100.00
1	01	05	04	35	BONO DIA DEL PADRE	26,086.32
1	01	05	04	39	BONO EXTRAORDINARIO ANUAL	146,857.48
1	01	05	04	40	BONO PARA CAPACITACIÓN	4,500.00
1	01	05	04	42	BONO PRODUCTIVIDAD	24,000.00
1	01	05	04	44	BONO SINDICAL	453,946.27
1	01	05	04	46	CANASTA BÁSICA	5,133,520.39
1	01	05	04	48	DÍA 31	2,082,814.76
1	01	05	04	50	ESTIMULO PROFESIONAL	203,940.00
1	01	05	04	54	GUARDERIA	16,863.84
1	01	05	04	57	SEGURO DE VIDA	220,000.00
1	01	05	04	59	FONDO DE RETIRO	200,000.00
0	01	06	00	00	PREVISIONES	1,073,503.29
0	01	06	01	00	PREVISIONES DE CARÁCTER LABORAL, ECONÓMICA Y DE SEGURIDAD SOCIAL	1,073,503.29
1	01	06	01	01	PREVISIÓN PARA INC. SALARIALES	1,073,503.29
0	01	07	00	00	PAGO DE ESTIMULOS A SERVIDORES PUBLICOS	354,346.64
0	01	07	01	00	ESTÍMULOS	354,346.64
1	01	07	01	01	VIÁTICOS	354,346.64
0	02	00	00	00	MATERIALES Y SUMINISTROS	9,512,785.20
0	02	01	00	00	MATERIALES DE ADMINISTRACION, EMISION DE DOCUMENTOS Y ARTICULOS OFICIALES	967,858.62
0	02	01	01	00	MATERIALES, ÚTILES Y EQUIPOS MENORES DE OFICINA	453,858.23
1	02	01	01	01	MATERIAL Y ÚTILES DE OFICINA	453,858.23
0	02	01	04	00	MATERIALES, ÚTILES Y EQUIPOS MENORES DE TECNOLOGÍAS DE LA INFORMACIÓN Y COMUNICACIONES	118,737.60

1	02	01	04	01	INSUMOS Y EQUIPOS MENORES PARA PROCESAMIENTOS	118,737.60
0	02	01	05	00	MATERIAL IMPRESO E INFORMACIÓN DIGITAL	80,041.98
1	02	01	05	01	MATERIAL IMPRESO.	80,041.98
0	02	01	06	00	MATERIAL DE LIMPIEZA	315,220.81
1	02	01	06	01	MATERIAL PARA ASEO, LIMPIEZA E HIGIENE	315,220.81
0	02	02	00	00	ALIMENTOS Y UTENSILIOS	440,599.90
0	02	02	01	00	PRODUCTOS ALIMENTICIOS PARA PERSONAS	438,604.70
1	02	02	01	01	PRODUCTOS ALIMENTICIOS DERIVADOS DE PROGRAMAS INSTITUCIONALES	438,604.70
0	02	02	03	00	UTENSILIOS PARA EL SERVICIO DE ALIMENTACIÓN	1,995.20
1	02	02	03	01	UTENSILIOS PARA EL SERVICIO DE ALIMENTACIÓN	1,995.20
0	02	04	00	00	MATERIALES Y ARTICULOS DE CONSTRUCCION Y DE REPARACION	994,618.69
0	02	04	04	00	MADERA Y PRODUCTOS DE MADERA	42,507.75
1	02	04	04	01	MADERA Y SUS DERIVADOS	42,507.75
0	02	04	06	00	MATERIAL ELÉCTRICO Y ELECTRÓNICO	418,810.04
1	02	04	06	01	MATERIAL ELÉCTRICO Y ELECTRÓNICO PARA OFICINAS ADMINISTRATIVAS	200,000.00
1	02	04	06	02	MATERIAL ELÉCTRICO PARA EL SISTEMA DE ALUMBRADO PÚBLICO	218,810.04
0	02	04	09	00	OTROS MATERIALES Y ARTÍCULOS DE CONSTRUCCIÓN Y REPARACIÓN	533,300.90
1	02	04	09	01	OTROS MATERIALES Y ARTÍCULOS DE CONSTRUCCIÓN Y REPARACIÓN	533,300.90
0	02	05	00	00	PRODUCTOS QUIMICOS, FARMACEUTICOS Y DE LABORATORIO	182,389.52
0	02	05	02	00	FERTILIZANTES, PESTICIDAS Y OTROS AGROQUÍMICOS	39,886.27
1	02	05	02	01	HIERBICIDAS Y PLAGUICIDAS.	39,886.27
0	02	05	04	00	MATERIALES, ACCESORIOS Y SUMINISTROS MÉDICOS	142,503.25
1	02	05	04	01	MATERIALES, ACCESORIOS Y SUMINISTROS MÉDICOS	142,503.25
0	02	06	00	00	COMBUSTIBLES, LUBRICANTES Y ADITIVOS	4,905,566.87
0	02	06	01	00	COMBUSTIBLES, LUBRICANTES Y ADITIVOS	4,905,566.87
1	02	06	01	01	GASOLINA	3,510,454.84
1	02	06	01	02	DIESEL	907,386.48
1	02	06	01	04	ACEITES Y GRASAS	487,725.55
0	02	07	00	00	VESTUARIO, BLANCOS, PRENDAS DE PROTECCION Y ARTICULOS DEPORTIVOS	367,335.90
0	02	07	01	00	VESTUARIO Y UNIFORMES	314,603.99
1	02	07	01	01	UNIFORMES	314,603.99
0	02	07	03	00	ARTÍCULOS DEPORTIVOS	52,731.91
1	02	07	03	01	BALONES, REDES, TROFEOS, RAQUETAS Y GUANTES	52,731.91
0	02	08	00	00	MATERIALES Y SUMINISTROS PARA SEGURIDAD	8,804.00
0	02	08	02	00	MATERIALES DE SEGURIDAD PÚBLICA	8,804.00
1	02	08	02	01	MUNICIONES, ESPOLETAS, CARGAS, GRANADAS, CARTUCHOS Y BALAS.	8,804.00
0	02	09	00	00	HERRAMIENTAS, REFACCIONES Y ACCESORIOS MENORES	1,645,611.70
0	02	09	01	00	HERRAMIENTAS MENORES	18,567.62
1	02	09	01	01	HERRAMIENTAS DE CARPINTERIA, SILVICULTURA, HORTICULTURA, GANADERÍA Y AGRICULTURA	18,567.62
0	02	09	02	00	REFACCIONES Y ACCESORIOS MENORES DE EDIFICIOS	1,070.90
1	02	09	02	01	INSTRUMENTAL COMPLEMENTARIO PARA EDIFICIOS	1,070.90

0	02	09	04	00	REFACCIONES Y ACCESORIOS MENORES DE EQUIPO DE CÓMPUTO Y TECNOLOGÍAS DE LA INFORMACIÓN	44,122.72
1	02	09	04	01	REFACCIONES Y ACCESORIOS MENORES PARA EQUIPOS DE COMPUTO	44,122.72
0	02	09	06	00	REFACCIONES Y ACCESORIOS MENORES DE EQUIPO DE TRANSPORTE	1,474,284.97
1	02	09	06	01	REFACCIONES Y ACCESORIOS MENORES DE EQUIPO DE TRANSPORTE	1,474,284.97
0	02	09	09	00	REFACCIONES Y ACCESORIOS MENORES OTROS BIENES MUEBLES	107,565.49
1	02	09	09	01	OTRAS REFACCIONES Y ACCESORIOS MENORES	107,565.49
0	03	00	00	00	SERVICIOS GENERALES	11,661,488.25
0	03	01	00	00	SERVICIOS BÁSICOS	5,433,147.43
0	03	01	01	00	ENERGÍA ELÉCTRICA	4,519,267.69
1	03	01	01	01	ENERGIA ELÉCTRICA DE OFICINAS ADMINISTRATIVAS	948,546.00
1	03	01	01	02	ENERGÍA ELÉCTRICA DE ALUMBRADO PÚBLICO	3,570,721.69
0	03	01	03	00	AGUA	521,156.00
1	03	01	03	01	CONSUMO DE AGUA POTABLE	521,156.00
0	03	01	04	00	TELEFONÍA TRADICIONAL	360,000.00
1	03	01	04	01	SERVICIO TELEFÓNICO CONVENCIONAL	360,000.00
0	03	01	07	00	SERVICIOS DE ACCESO A INTERNET REDES Y PROCESAMIENTO DE INFORMACIÓN	32,723.74
1	03	01	07	01	SERVICIOS DE INTERNET.	32,723.74
0	03	02	00	00	SERVICIOS DE ARRENDAMIENTO	657,414.92
0	03	02	05	00	ARRENDAMIENTO DE EQUIPO DE TRANSPORTE	90,364.00
1	03	02	05	01	ARRENDAMIENTO DE EQUIPO DE TRANSPORTE TERRESTRE	90,364.00
0	03	02	09	00	OTROS ARRENDAMIENTOS	567,050.92
1	03	02	09	01	ARRENDAMIENTO DE MUEBLES PARA EVENTOS INCLUYE MANTELERÍA, LONAS Y CARPAS.	567,050.92
0	03	03	00	00	SERVICIOS PROFESIONALES, CIENTIFICOS, TECNICOS Y OTROS SERVICIOS	1,068,971.54
0	03	03	01	00	SERVICIOS LEGALES, DE CONTABILIDAD, AUDITORÍA Y RELACIONADOS	290,000.00
1	03	03	01	02	SERVICIOS DE CONTABILIDAD, AUDITORIA Y ASESORIA CONTABLE Y FISCAL.	290,000.00
0	03	03	04	00	SERVICIOS DE CAPACITACIÓN	147,233.13
1	03	03	04	01	SERVICIOS DE PREPARACIÓN E IMPARTICIÓN DE CURSOS	147,233.13
0	03	03	06	00	SERVICIOS DE APOYO ADMINISTRATIVO, TRADUCCIÓN, FOTOCOPIADO E IMPRESIÓN	7,112.52
1	03	03	06	01	SERVICIOS DE APOYO ADMINISTRATIVO	1,399.74
1	03	03	06	03	SERVICIOS DE IMPRESIÓN	5,712.78
0	03	03	09	00	SERVICIOS PROFESIONALES, CIENTÍFICOS Y TÉCNICOS INTEGRALES	624,625.89
1	03	03	09	05	OTROS SERVICIOS PROFESIONALES	624,625.89
0	03	04	00	00	SERVICIOS FINANCIEROS, BANCARIOS Y COMERCIALES	271,222.19
0	03	04	01	00	SERVICIOS FINANCIEROS Y BANCARIOS	83,951.42
1	03	04	01	01	COMISIONES BANCARIAS	83,951.42
0	03	04	05	00	SEGURO DE BIENES PATRIMONIALES	187,270.77
1	03	04	05	01	PRIMAS DE SEGUROS CONTRA ROBOS, INCENDIOS Y DEMAS RIESGOS Y CONTINGENCIAS.	187,270.77
0	03	05	00	00	SERVICIOS DE INSTALACION, REPARACION, MANTENIMIENTO Y CONSERVACION	404,004.03
0	03	05	05	00	REPARACIÓN Y MANTENIMIENTO DE EQUIPO DE TRANSPORTE	399,770.03
1	03	05	05	01	MANTENIMIENTO DE EQUIPO DE TRANSPORTE TERRESTRE	399,770.03

0	03	05	07	00	INSTALACIÓN, REPARACIÓN Y MANTENIMIENTO DE MAQUINARIA, OTROS EQUIPOS Y HERRAMIENTA	4,234.00
1	03	05	07	01	REPARACIÓN Y MANTENIMIENTO DE MAQUINARIA	4,234.00
0	03	06	00	00	SERVICIOS DE COMUNICACION SOCIAL Y PUBLICIDAD	34,308.09
0	03	06	01	00	DIFUSIÓN POR RADIO, TELEVISIÓN Y OTROS MEDIOS DE MENSAJES SOBRE PROGRAMAS Y ACTIVIDADES GUBERNAMENTALES	34,308.09
1	03	06	01	03	PUBLICACIÓN Y DIFUSIÓN MASIVA POR PRENSA DEL QUEHACER GUBERNAMENTAL	34,308.09
0	03	07	00	00	SERVICIOS DE TRASLADO Y VIATICOS	5,075.00
0	03	07	01	00	PASAJES AÉREOS	5,075.00
1	03	07	01	01	PASAJE AÉREO	5,075.00
0	03	08	00	00	SERVICIOS OFICIALES	576,624.77
0	03	08	02	00	GASTOS DE ORDEN SOCIAL Y CULTURAL	576,624.77
1	03	08	02	02	GASTOS POR CELEBRACIÓN DE ACTOS DE ORDEN SOCIAL	507,785.58
1	03	08	02	03	GASTOS POR CELEBRACIÓN DE ACTOS DE ORDEN CULTURAL	68,839.19
0	03	09	00	00	OTROS SERVICIOS GENERALES	3,210,720.28
0	03	09	02	00	IMPUESTOS Y DERECHOS	52,370.90
1	03	09	02	03	TENENCIA Y CANJE DE PLACAS DE VEHÍCULOS OFICIALES	33,516.00
1	03	09	02	05	CERTIFICACIONES Y DEMÁS IMPUESTOS Y DERECHOS	18,854.90
0	03	09	04	00	SENTENCIAS Y RESOLUCIONES POR AUTORIDAD COMPETENTE	1,567,937.21
1	03	09	04	01	OBLIGACIONES O INDEMNIZACIONES DERIVADAS DE RESOLUCIONES DE AUTORIDADES COMPETENTES	1,567,937.21
0	03	09	05	00	PENAS, MULTAS, ACCESORIOS Y ACTUALIZACIONES	5,855.49
1	03	09	05	01	MULTAS POR PASIVOS FISCALES	4,149.60
1	03	09	05	04	ACCESORIOS POR PASIVOS FISCALES	1,705.89
0	03	09	09	00	OTROS SERVICIOS GENERALES	1,584,556.68
1	03	09	09	01	OTROS SERVICIOS GENERALES	1,584,556.68
0	04	00	00	00	TRANSFERENCIAS, ASIGNACIONES, SUBSIDIOS Y OTRAS AYUDAS	26,326,982.53
0	04	02	00	00	TRANSFERENCIAS AL RESTO DEL SECTOR PUBLICO	4,349,909.00
1	04	02	01	00	TRANSFERENCIAS OTORGADAS A ENTIDADES PARAESTATALES NO EMPRESARIALES Y NO FINANCIERAS	4,349,909.00
0	04	03	00	00	SUBSIDIOS Y SUBVENCIONES	1,100,000.00
1	04	03	09	00	OTROS SUBSIDIOS	1,100,000.00
0	04	04	00	00	AYUDAS SOCIALES	1,019,200.00
1	04	04	01	00	AYUDAS SOCIALES A PERSONAS	955,200.00
1	04	04	05	00	AYUDAS SOCIALES A INSTITUCIONES SIN FINES DE LUCRO	64,000.00
0	04	05	00	00	PENSIONES Y JUBILACIONES	19,857,873.53
1	04	05	01	00	PENSIONES	2,225,630.66
0	04	05	02	00	JUBILACIONES	17,632,242.87
1	04	05	02	01	JUBILACIONES	12,786,579.36
1	04	05	02	02	APORTACION PATRONAL IPECOL	4,845,663.51
0	05	00	00	00	BIENES MUEBLES, INMUEBLES E INTANGIBLES	892,056.75
0	05	01	00	00	MOBILIARIO Y EQUIPO DE ADMINISTRACION	256,246.44
1	05	01	03	00	BIENES ARTÍSTICOS, CULTURALES Y CIENTÍFICOS	126,440.00
1	05	01	05	00	EQUIPO DE CÓMPUTO Y DE TECNOLOGÍAS DE LA INFORMACIÓN	129,806.44
0	05	04	00	00	VEHICULOS Y EQUIPO DE TRANSPORTE	527,112.81
1	05	04	01	00	AUTOMOVILES Y EQUIPO TERRESTRE	527,112.81
0	05	06	00	00	MAQUINARIA, OTROS EQUIPOS Y HERRAMIENTAS	108,697.50

1	05	06	05	00	EQUIPO DE COMUNICACIÓN Y TELECOMUNICACIÓN	27,872.50
1	05	06	07	00	HERRAMIENTAS Y MÁQUINAS-HERRAMIENTA	17,375.00
1	05	06	09	00	OTROS EQUIPOS	63,450.00
0	06	00	00	00	INVERSION PUBLICA	40,437,728.20
0	06	01	00	00	OBRA PUBLICA EN BIENES DE DOMINIO PUBLICO	40,437,728.20
0	06	01	02	00	EDIFICACIÓN NO HABITACIONAL	300,000.00
1	06	01	02	01	EDIFICIOS PARA OFICINAS ADMINISTRATIVAS Y DE SERVICIOS AL PÚBLICO	300,000.00
0	06	01	04	00	DIVISIÓN DE TERRENOS Y CONSTRUCCIÓN DE OBRAS DE URBANIZACIÓN	40,137,728.20
1	06	01	04	07	CONSTRUCCIÓN DE OTRAS OBRAS DE URBANIZACIÓN	40,137,728.20
0	09	00	00	00	DEUDA PUBLICA	15,179,712.59
0	09	01	00	00	AMORTIZACION DE LA DEUDA PUBLICA	11,301,487.53
0	09	01	01	00	AMORTIZACIÓN DE LA DEUDA INTERNA CON INSTITUCIONES DE CRÉDITO	11,301,487.53
1	09	01	01	01	CREDITO BANOBRAS 7176	917,451.71
1	09	01	01	02	CREDITO BANOBRAS 7206	237,590.08
1	09	01	01	07	CREDITO BANOBRAS 15093	10,146,445.74
0	09	02	00	00	INTERESES DE LA DEUDA PUBLICA	1,954,815.06
1	09	02	01	00	INTERESES DE LA DEUDA INTERNA CON INSTITUCIONES DE CRÉDITO	1,954,815.06
0	09	09	00	00	ADEUDOS DE EJERCICIOS FISCALES ANTERIORES (ADEFAS)	1,923,410.00
0	09	09	01	00	ADEFAS	1,923,410.00
1	09	09	01	01	ADEFAS	123,410.00
1	09	09	01	02	ADEUDOS LABORALES	1,800,000.00
					TOTAL	190,385,250.28

3. CLASIFICACION FUNCIONAL

MUNICIPIO DE COMALA, COL.						
ESTADO ANALÍTICO DEL EJERCICIO DEL PRESUPUESTO DE EGRESOS						
DEL 1 DE ENERO AL 31 DE DICIEMBRE DE 2024						
N	Fin	Fun	SFun	SSFun	Descripción	Anual
0	01	00	00	00	GOBIERNO	148,632,813.30
0	01	01	00	00	LEGISLACION	4,463,227.75
1	01	01	01	00	LEGISLACION	4,463,227.75
0	01	03	00	00	COORDINACION DE LA POLITICA DE GOBIERNO	104,808,165.23
1	01	03	01	00	PRESIDENCIA / GUBERNATURA	47,209,168.16
1	01	03	05	00	ASUNTOS JURIDICOS	169,431.00
1	01	03	09	00	OTROS	57,429,566.07
0	01	07	00	00	ASUNTOS DE ORDEN PUBLICO Y DE SEGURIDAD INTERIOR	19,699,895.33
1	01	07	01	00	POLICIA	16,571,974.38
1	01	07	02	00	PROTECCION CIVIL	3,127,920.95
0	01	08	00	00	OTROS SERVICIOS GENERALES	19,661,524.99
1	01	08	01	00	SERVICIOS REGISTRALES, ADMINISTRATIVOS Y PATRIMONIALES	18,405,238.51
1	01	08	03	00	SERVICIOS DE COMUNICACION Y MEDIOS	880,467.74
1	01	08	05	00	OTROS	375,818.74
0	02	00	00	00	DESARROLLO SOCIAL	25,790,128.54
0	02	01	00	00	PROTECCION AMBIENTAL	4,393,928.75
1	02	01	01	00	ORDENACION DE DESECHOS	4,070,087.52
1	02	01	06	00	OTROS DE PROTECCION AMBIENTAL	323,841.23
0	02	02	00	00	VIVIENDA Y SERVICIOS A LA COMUNIDAD	2,197,881.92

1	02	02	01	00	URBANIZACION	1,670,769.11
1	02	02	06	00	SERVICIOS COMUNALES	527,112.81
0	02	03	00	00	SALUD	78,400.00
1	02	03	01	00	PRESTACION DE SERVICIOS DE SALUD A LA COMUNIDAD	78,400.00
0	02	04	00	00	RECREACION, CULTURA Y OTRAS MANIFESTACIONES SOCIALES	12,231,795.87
1	02	04	01	00	DEPORTE Y RECREACION	1,700,149.63
1	02	04	02	00	CULTURA	10,531,646.24
0	02	06	00	00	PROTECCION SOCIAL	5,220,800.00
1	02	06	03	00	FAMILIA E HIJOS	4,280,000.00
1	02	06	08	00	OTROS GRUPOS VULNERABLES	600,000.00
1	02	06	09	00	OTROS DE SEGURIDAD SOCIAL Y ASISTENCIA SOCIAL	340,800.00
0	02	07	00	00	OTROS ASUNTOS SOCIALES	1,667,322.00
1	02	07	01	00	OTROS ASUNTOS SOCIALES	1,667,322.00
0	03	00	00	00	DESARROLLO ECONOMICO	11,683,856.65
0	03	07	00	00	TURISMO	782,595.85
1	03	07	01	00	TURISMO	782,595.85
0	03	09	00	00	OTRAS INDUSTRIAS Y OTROS ASUNTOS ECONOMICOS	10,901,260.80
1	03	09	03	00	OTROS ASUNTOS ECONOMICOS	10,901,260.80
0	04	00	00	00	OTRAS NO CLASIFICADAS EN FUNCIONES ANTERIORES	4,278,451.79
0	04	04	00	00	ADEUDOS DE EJERCICIOS FISCALES ANTERIORES	4,278,451.79
1	04	04	01	00	ADEUDOS DE EJERCICIOS FISCALES ANTERIORES	4,278,451.79
					TOTAL	190,385,250.28

4.- PROGRAMA PRESUPUESTARIO

MUNICIPIO DE COMALA, COL.								
ESTADO ANALÍTICO DEL EJERCICIO DEL PRESUPUESTO DE EGRESOS								
DEL 1 DE ENERO AL 31 DE DICIEMBRE DE 2024								
N	Prog	Prop	TProy	NProy	TAct	NAct	Descripción	Anual
0	001	00	—	000	—	00	CABILDO EFICIENTE Y CERCANO	4,441,712.42
1	001	01	—	000	—	00	CABILDO EFICIENTE Y CERCANO	4,441,712.42
0	002	00	—	000	—	00	GOBIERNO HONESTO Y EFICIENTE	16,485,111.22
1	002	01	—	000	—	00	GOBIERNO HONESTO Y EFICIENTE	16,485,111.22
0	003	00	—	000	—	00	GOBIERNO CERCANO A TODOS	4,088,959.38
1	003	01	—	000	—	00	GOBIERNO CERCANO A TODOS	4,088,959.38
0	004	00	—	000	—	00	FOMENTO AL TURISMO	656,155.85
1	004	01	—	000	—	00	FOMENTO AL TURISMO	656,155.85
0	005	00	—	000	—	00	PROGRAMA DE ATENCION A LA MUJER	840,000.00
1	005	01	—	000	—	00	PROGRAMA DE ATENCION A LA MUJER	840,000.00
0	006	00	—	000	—	00	CERTEZA JURIDICA LEGALIDAD Y ORDEN	6,632,737.79
1	006	01	—	000	—	00	CERTEZA JURIDICA LEGALIDAD Y ORDEN	6,632,737.79
0	007	00	—	000	—	00	SERVICIOS ADMINISTRATIVOS, REGISTRALES Y PATRIMONIALES	13,138,064.78
1	007	01	—	000	—	00	SERVICIOS ADMINISTRATIVOS, REGISTRALES Y PATRIMONIALES	13,138,064.78
0	008	00	—	000	—	00	FINANZAS PUBLICAS SANAS	20,111,968.25
1	008	01	—	000	—	00	FINANZAS PUBLICAS SANAS	20,111,968.25
0	009	00	—	000	—	00	INFRAESTRUCTURA MUNICIPAL	43,781,706.27

1	009	01	_	000	_	00	INFRAESTRUCTURA MUNICIPAL - PRESUPUESTADO	43,781,706.27
0	010	00	_	000	_	00	DESARROLLO URBANO ORDENADO	453,860.39
1	010	01	_	000	_	00	DESARROLLO URBANO ORDENADO	453,860.39
0	011	00	_	000	_	00	PLANEACION Y GESTION DE RECURSOS	1,488,892.11
1	011	01	_	000	_	00	PLANEACION Y GESTION DE RECURSOS	1,488,892.11
0	012	00	_	000	_	00	SERVICIOS PUBLICOS EFICIENTES	30,905,062.11
1	012	01	_	000	_	00	ADMINISTRACION EFICIENTE DE SERVICIOS PUBLICOS	7,004,221.80
1	012	02	_	000	_	00	COMALA LIMPIO	11,731,056.02
1	012	03	_	000	_	00	COMALA ILUMINADA	2,845,484.19
1	012	04	_	000	_	00	PROGRAMA DE CEMENTERIO Y RASTRO	1,244,447.03
1	012	05	_	000	_	00	CUIDADO DE PARQUES Y JARDINES	8,079,853.07
0	014	00	_	000	_	00	FOMENTO AL DESARROLLO SOCIAL, CULTURAL Y DEPORTIVO	11,472,389.55
1	014	01	_	000	_	00	FOMENTO AL DESARROLLO SOCIAL, CULTURAL Y DEPORTIVO	11,472,389.55
0	015	00	_	000	_	00	COMALA SEGURO	7,493,535.43
1	015	01	_	000	_	00	COMALA SEGURO	7,493,535.43
0	016	00	_	000	_	00	PROTECCION CIVIL	2,872,685.95
1	016	01	_	000	_	00	PROTECCION CIVIL	2,872,685.95
0	017	00	_	000	_	00	JUBILADOS Y PENSIONADOS	18,739,605.45
1	017	01	_	000	_	00	JUBILADOS Y PENSIONADOS	18,739,605.45
0	018	00	_	000	_	00	TRASFERENCIAS A ORGANISMOS PUBLICOS DECENTRALIZADOS	4,349,909.00
1	018	01	_	000	_	00	TRASFERENCIAS A ORGANISMOS PUBLICOS DECENTRALIZADOS	4,349,909.00
0	020	00	_	000	_	00	MANEJO EFICIENTE DE LA DEUDA	1,040,861.71
1	020	01	_	000	_	00	MANEJO EFICIENTE DE LA DEUDA	1,040,861.71
0	021	00	_	000	_	00	AYUDAS SOCIALES	654,400.00
1	021	01	_	000	_	00	AYUDAS SOCIALES	654,400.00
0	022	00	_	000	_	00	CULTURA Y TRADICION	487,451.39
1	022	01	_	000	_	00	FIESTAS Y EVENTOS	487,451.39
0	023	00	_	000	_	00	AREAS VERDES	250,181.23
1	023	01	_	000	_	00	MANTENIMIENTO Y CONSERVACION DE AREAS VERDES Y RECREATIVAS.	250,181.23
							TOTAL	190,385,250.28

5.-TIPO DE GASTO

MUNICIPIO DE COMALA, COL.			
ESTADO ANALÍTICO DEL EJERCICIO DEL PRESUPUESTO DE EGRESOS			
DEL 1 DE ENERO AL 31 DE DICIEMBRE DE 2024			
N	TG	Descripción	Anual
1	1	GASTO CORRIENTE	132,176,795.76
1	2	GASTO DE CAPITAL	41,119,153.51
1	3	AMORTIZACION DE LA DEUDA Y DISMINUCION DE PASIVOS	13,856,302.59
1	4	PENSIONES Y JUBILACIONES	3,232,998.42
		TOTAL	190,385,250.28

6.- FUENTES DE FINANCIAMIENTO

MUNICIPIO DE COMALA, COL.	
ESTADO ANALÍTICO DEL EJERCICIO DEL PRESUPUESTO DE EGRESOS	
DEL 1 DE ENERO AL 31 DE DICIEMBRE DE 2024	

N	FF	OF	RF	Descripción	Anual
0	01	00	00	NO ETIQUETADO	119,353,095.28
0	01	01	00	RECURSOS FISCALES	119,353,095.28
1	01	01	01	RECURSOS PROPIOS	119,353,095.28
0	02	00	00	ETIQUETADO	71,032,155.00
0	02	05	00	RECURSOS FEDERALES	71,032,155.00
1	02	05	01	FONDO DE APORTACIONES PARA LA INFRAESTRUCTURA SOCIAL MUNICIPAL	51,038,989.00
1	02	05	02	FONDO DE FORTALECIMIENTOS SOCIAL MUNICIPAL	19,993,166.00
				TOTAL	190,385,250.28

7.- CLASIFICACION ADMINISTRATIVA – OBJETO DEL GASTO

MUNICIPIO DE COMALA, COL.									
ESTADO ANALÍTICO DEL EJERCICIO DEL PRESUPUESTO DE EGRESOS									
DEL 1 DE ENERO AL 31 DE DICIEMBRE DE 2024									
N	UP	UR	UE	Cap	Con	PGen	PEsp	Descripción	Anual
0	01	00	00					CABILDO	6,601,712.42
0	01	01	00					CABILDO	6,601,712.42
0	01	01	01					CABILDO	6,601,712.42
0	01	01	01	1	0	0	0	SERVICIOS PERSONALES	6,601,712.42
0	01	01	01	1	1	0	0	REMUNERACIONES AL PERSONAL DE CARACTER PERMANENTE	1,791,749.04
0	01	01	01	1	1	1	0	DIETAS	1,791,749.04
1	01	01	01	1	1	1	1	DIETA A REGIDORES, SÍNDICO Y PRESIDENTE MUNICIPAL	1,791,749.04
0	01	01	01	1	3	0	0	REMUNERACIONES ADICIONALES Y ESPECIALES	2,618,234.69
0	01	01	01	1	3	2	0	PRIMAS DE VACACIONES, DOMINICAL Y GRATIFICACIÓN DE FIN DE AÑO	819,906.05
1	01	01	01	1	3	2	7	CANASTA NAVIDEÑA	364,402.69
1	01	01	01	1	3	2	8	CUESTA DE ENERO	231,534.81
1	01	01	01	1	3	2	9	GRATIFICACION	223,968.55
0	01	01	01	1	3	4	0	COMPENSACIONES	1,798,328.64
1	01	01	01	1	3	4	1	COMPENSACIONES	1,798,328.64
0	01	01	01	1	5	0	0	OTRAS PRESTACIONES SOCIALES Y ECONOMICAS	2,191,728.69
0	01	01	01	1	5	4	0	PRESTACIONES CONTRACTUALES	2,191,728.69
1	01	01	01	1	5	4	46	CANASTA BÁSICA	2,160,000.00
1	01	01	01	1	5	4	48	DÍA 31	31,728.69
0	02	00	00					PRESIDENCIA	4,467,668.40
0	02	01	00					PRESIDENCIA	4,467,668.40
0	02	01	01					DESPACHO DEL PRESIDENTE	2,607,934.04
0	02	01	01	1	0	0	0	SERVICIOS PERSONALES	2,235,012.64
0	02	01	01	1	1	0	0	REMUNERACIONES AL PERSONAL DE CARACTER PERMANENTE	590,273.52
0	02	01	01	1	1	1	0	DIETAS	367,156.32
1	02	01	01	1	1	1	1	DIETA A REGIDORES, SÍNDICO Y PRESIDENTE MUNICIPAL	367,156.32
0	02	01	01	1	1	3	0	SUELDOS BASE AL PERSONAL PERMANENTE	223,117.20
1	02	01	01	1	1	3	1	SUELDO	223,117.20
0	02	01	01	1	3	0	0	REMUNERACIONES ADICIONALES Y ESPECIALES	1,446,339.23
0	02	01	01	1	3	2	0	PRIMAS DE VACACIONES, DOMINICAL Y GRATIFICACIÓN DE FIN DE AÑO	421,899.23
1	02	01	01	1	3	2	1	PRIMA VACACIONAL	7,200.00
1	02	01	01	1	3	2	5	AGUINALDO	29,129.19

1	02	01	01	1	3	2	6	AYUDA POR SERVICIOS	9,296.55
1	02	01	01	1	3	2	7	CANASTA NAVIDEÑA	190,639.71
1	02	01	01	1	3	2	8	CUESTA DE ENERO	139,739.25
1	02	01	01	1	3	2	9	GRATIFICACION	45,894.53
0	02	01	01	1	3	4	0	COMPENSACIONES	1,024,440.00
1	02	01	01	1	3	4	1	COMPENSACIONES	1,024,440.00
0	02	01	01	1	5	0	0	OTRAS PRESTACIONES SOCIALES Y ECONOMICAS	198,399.89
0	02	01	01	1	5	4	0	PRESTACIONES CONTRACTUALES	198,399.89
1	02	01	01	1	5	4	46	CANASTA BÁSICA	180,000.00
1	02	01	01	1	5	4	48	DÍA 31	18,399.89
0	02	01	01	2	0	0	0	MATERIALES Y SUMINISTROS	91,282.99
0	02	01	01	2	2	0	0	ALIMENTOS Y UTENSILIOS	45,112.57
0	02	01	01	2	2	1	0	PRODUCTOS ALIMENTICIOS PARA PERSONAS	45,112.57
1	02	01	01	2	2	1	1	PRODUCTOS ALIMENTICIOS DERIVADOS DE PROGRAMAS INSTITUCIONALES	45,112.57
0	02	01	01	2	6	0	0	COMBUSTIBLES, LUBRICANTES Y ADITIVOS	25,654.15
0	02	01	01	2	6	1	0	COMBUSTIBLES, LUBRICANTES Y ADITIVOS	25,654.15
1	02	01	01	2	6	1	1	GASOLINA	25,654.15
0	02	01	01	2	9	0	0	HERRAMIENTAS, REFACCIONES Y ACCESORIOS MENORES	20,516.27
0	02	01	01	2	9	4	0	REFACCIONES Y ACCESORIOS MENORES DE EQUIPO DE CÓMPUTO Y TECNOLOGÍAS DE LA INFORMACIÓN	9,075.40
1	02	01	01	2	9	4	1	REFACCIONES Y ACCESORIOS MENORES PARA EQUIPOS DE COMPUTO	9,075.40
0	02	01	01	2	9	6	0	REFACCIONES Y ACCESORIOS MENORES DE EQUIPO DE TRANSPORTE	11,440.87
1	02	01	01	2	9	6	1	REFACCIONES Y ACCESORIOS MENORES DE EQUIPO DE TRANSPORTE	11,440.87
0	02	01	01	3	0	0	0	SERVICIOS GENERALES	281,638.41
0	02	01	01	3	2	0	0	SERVICIOS DE ARRENDAMIENTO	21,228.00
0	02	01	01	3	2	9	0	OTROS ARRENDAMIENTOS	21,228.00
1	02	01	01	3	2	9	1	ARRENDAMIENTO DE MUEBLES PARA EVENTOS INCLUYE MANTELERÍA, LONAS Y CARPAS.	21,228.00
0	02	01	01	3	3	0	0	SERVICIOS PROFESIONALES, CIENTIFICOS, TECNICOS Y OTROS SERVICIOS	124,565.04
0	02	01	01	3	3	9	0	SERVICIOS PROFESIONALES, CIENTÍFICOS Y TÉCNICOS INTEGRALES	124,565.04
1	02	01	01	3	3	9	5	OTROS SERVICIOS PROFESIONALES	124,565.04
0	02	01	01	3	5	0	0	SERVICIOS DE INSTALACION, REPARACION, MANTENIMIENTO Y CONSERVACION	696.00
0	02	01	01	3	5	5	0	REPARACIÓN Y MANTENIMIENTO DE EQUIPO DE TRANSPORTE	696.00
1	02	01	01	3	5	5	1	MANTENIMIENTO DE EQUIPO DE TRANSPORTE TERRESTRE	696.00
0	02	01	01	3	7	0	0	SERVICIOS DE TRASLADO Y VIATICOS	5,075.00
0	02	01	01	3	7	1	0	PASAJES AÉREOS	5,075.00
1	02	01	01	3	7	1	1	PASAJE AÉREO	5,075.00
0	02	01	01	3	8	0	0	SERVICIOS OFICIALES	108,559.04
0	02	01	01	3	8	2	0	GASTOS DE ORDEN SOCIAL Y CULTURAL	108,559.04
1	02	01	01	3	8	2	2	GASTOS POR CELEBRACIÓN DE ACTOS DE ORDEN SOCIAL	108,559.04
0	02	01	01	3	9	0	0	OTROS SERVICIOS GENERALES	21,515.33
0	02	01	01	3	9	4	0	SENTENCIAS Y RESOLUCIONES POR AUTORIDAD COMPETENTE	21,515.33

1	02	01	01	3	9	4	1	OBLIGACIONES O INDEMNIZACIONES DERIVADAS DE RESOLUCIONES DE AUTORIDADES COMPETENTES	21,515.33
0	02	01	02					COMUNICACION SOCIAL	625,338.32
0	02	01	02	1	0	0	0	SERVICIOS PERSONALES	406,233.87
0	02	01	02	1	1	0	0	REMUNERACIONES AL PERSONAL DE CARACTER PERMANENTE	216,712.80
0	02	01	02	1	1	3	0	SUELDOS BASE AL PERSONAL PERMANENTE	216,712.80
1	02	01	02	1	1	3	1	SUELDO	216,712.80
0	02	01	02	1	3	0	0	REMUNERACIONES ADICIONALES Y ESPECIALES	175,073.55
0	02	01	02	1	3	2	0	PRIMAS DE VACACIONES, DOMINICAL Y GRATIFICACIÓN DE FIN DE AÑO	101,686.35
1	02	01	02	1	3	2	1	PRIMA VACACIONAL	7,200.00
1	02	01	02	1	3	2	5	AGUINALDO	28,293.06
1	02	01	02	1	3	2	6	AYUDA POR SERVICIOS	9,029.70
1	02	01	02	1	3	2	7	CANASTA NAVIDEÑA	44,320.83
1	02	01	02	1	3	2	8	CUESTA DE ENERO	12,842.76
0	02	01	02	1	3	4	0	COMPENSACIONES	73,387.20
1	02	01	02	1	3	4	1	COMPENSACIONES	73,387.20
0	02	01	02	1	5	0	0	OTRAS PRESTACIONES SOCIALES Y ECONOMICAS	14,447.52
0	02	01	02	1	5	4	0	PRESTACIONES CONTRACTUALES	14,447.52
1	02	01	02	1	5	4	48	DÍA 31	14,447.52
0	02	01	02	2	0	0	0	MATERIALES Y SUMINISTROS	13,283.58
0	02	01	02	2	6	0	0	COMBUSTIBLES, LUBRICANTES Y ADITIVOS	13,283.58
0	02	01	02	2	6	1	0	COMBUSTIBLES, LUBRICANTES Y ADITIVOS	13,283.58
1	02	01	02	2	6	1	1	GASOLINA	13,283.58
0	02	01	02	3	0	0	0	SERVICIOS GENERALES	205,820.87
0	02	01	02	3	3	0	0	SERVICIOS PROFESIONALES, CIENTIFICOS, TECNICOS Y OTROS SERVICIOS	171,512.78
0	02	01	02	3	3	6	0	SERVICIOS DE APOYO ADMINISTRATIVO, TRADUCCIÓN, FOTOCOPIADO E IMPRESIÓN	5,712.78
1	02	01	02	3	3	6	3	SERVICIOS DE IMPRESIÓN	5,712.78
0	02	01	02	3	3	9	0	SERVICIOS PROFESIONALES, CIENTÍFICOS Y TÉCNICOS INTEGRALES	165,800.00
1	02	01	02	3	3	9	5	OTROS SERVICIOS PROFESIONALES	165,800.00
0	02	01	02	3	6	0	0	SERVICIOS DE COMUNICACION SOCIAL Y PUBLICIDAD	34,308.09
0	02	01	02	3	6	1	0	DIFUSIÓN POR RADIO, TELEVISIÓN Y OTROS MEDIOS DE MENSAJES SOBRE PROGRAMAS Y ACTIVIDADES GUBERNAMENTALES	34,308.09
1	02	01	02	3	6	1	3	PUBLICACIÓN Y DIFUSIÓN MASIVA POR PRENSA DEL QUEHACER GUBERNAMENTAL	34,308.09
0	02	01	03					EVENTOS ESPECIALES	255,129.42
0	02	01	03	1	0	0	0	SERVICIOS PERSONALES	211,703.67
0	02	01	03	1	1	0	0	REMUNERACIONES AL PERSONAL DE CARACTER PERMANENTE	99,457.20
0	02	01	03	1	1	3	0	SUELDOS BASE AL PERSONAL PERMANENTE	99,457.20
1	02	01	03	1	1	3	1	SUELDO	99,457.20
0	02	01	03	1	3	0	0	REMUNERACIONES ADICIONALES Y ESPECIALES	105,615.99
0	02	01	03	1	3	2	0	PRIMAS DE VACACIONES, DOMINICAL Y GRATIFICACIÓN DE FIN DE AÑO	53,127.99
1	02	01	03	1	3	2	1	PRIMA VACACIONAL	3,600.00
1	02	01	03	1	3	2	5	AGUINALDO	12,984.69

1	02	01	03	1	3	2	6	AYUDA POR SERVICIOS	4,144.05
1	02	01	03	1	3	2	7	CANASTA NAVIDEÑA	23,213.85
1	02	01	03	1	3	2	8	CUESTA DE ENERO	9,185.40
0	02	01	03	1	3	4	0	COMPENSACIONES	52,488.00
1	02	01	03	1	3	4	1	COMPENSACIONES	52,488.00
0	02	01	03	1	5	0	0	OTRAS PRESTACIONES SOCIALES Y ECONOMICAS	6,630.48
0	02	01	03	1	5	4	0	PRESTACIONES CONTRACTUALES	6,630.48
1	02	01	03	1	5	4	48	DÍA 31	6,630.48
0	02	01	03	2	0	0	0	MATERIALES Y SUMINISTROS	43,425.75
0	02	01	03	2	6	0	0	COMBUSTIBLES, LUBRICANTES Y ADITIVOS	43,425.75
0	02	01	03	2	6	1	0	COMBUSTIBLES, LUBRICANTES Y ADITIVOS	43,425.75
1	02	01	03	2	6	1	1	GASOLINA	43,425.75
0	02	01	04					ATENCION CIUDADANA	196,670.77
0	02	01	04	1	0	0	0	SERVICIOS PERSONALES	196,670.77
0	02	01	04	1	1	0	0	REMUNERACIONES AL PERSONAL DE CARACTER PERMANENTE	92,678.40
0	02	01	04	1	1	3	0	SUELDOS BASE AL PERSONAL PERMANENTE	92,678.40
1	02	01	04	1	1	3	1	SUELDO	92,678.40
0	02	01	04	1	3	0	0	REMUNERACIONES ADICIONALES Y ESPECIALES	97,813.81
0	02	01	04	1	3	2	0	PRIMAS DE VACACIONES, DOMINICAL Y GRATIFICACIÓN DE FIN DE AÑO	48,613.81
1	02	01	04	1	3	2	1	PRIMA VACACIONAL	3,600.00
1	02	01	04	1	3	2	5	AGUINALDO	12,099.68
1	02	01	04	1	3	2	6	AYUDA POR SERVICIOS	3,861.60
1	02	01	04	1	3	2	7	CANASTA NAVIDEÑA	21,042.53
1	02	01	04	1	3	2	8	CUESTA DE ENERO	8,010.00
0	02	01	04	1	3	4	0	COMPENSACIONES	49,200.00
1	02	01	04	1	3	4	1	COMPENSACIONES	49,200.00
0	02	01	04	1	5	0	0	OTRAS PRESTACIONES SOCIALES Y ECONOMICAS	6,178.56
0	02	01	04	1	5	4	0	PRESTACIONES CONTRACTUALES	6,178.56
1	02	01	04	1	5	4	48	DÍA 31	6,178.56
0	02	01	05					DIRECCION DE TURISMO	782,595.85
0	02	01	05	1	0	0	0	SERVICIOS PERSONALES	613,103.08
0	02	01	05	1	1	0	0	REMUNERACIONES AL PERSONAL DE CARACTER PERMANENTE	346,777.20
0	02	01	05	1	1	3	0	SUELDOS BASE AL PERSONAL PERMANENTE	346,777.20
1	02	01	05	1	1	3	1	SUELDO	346,777.20
0	02	01	05	1	3	0	0	REMUNERACIONES ADICIONALES Y ESPECIALES	243,207.40
0	02	01	05	1	3	2	0	PRIMAS DE VACACIONES, DOMINICAL Y GRATIFICACIÓN DE FIN DE AÑO	152,124.28
1	02	01	05	1	3	2	1	PRIMA VACACIONAL	10,800.00
1	02	01	05	1	3	2	5	AGUINALDO	45,273.69
1	02	01	05	1	3	2	6	AYUDA POR SERVICIOS	14,449.05
1	02	01	05	1	3	2	7	CANASTA NAVIDEÑA	66,261.99
1	02	01	05	1	3	2	8	CUESTA DE ENERO	15,339.55
0	02	01	05	1	3	4	0	COMPENSACIONES	91,083.12
1	02	01	05	1	3	4	1	COMPENSACIONES	91,083.12
0	02	01	05	1	5	0	0	OTRAS PRESTACIONES SOCIALES Y ECONOMICAS	23,118.48
0	02	01	05	1	5	4	0	PRESTACIONES CONTRACTUALES	23,118.48
1	02	01	05	1	5	4	48	DÍA 31	23,118.48

0	02	01	05	2	0	0	0	MATERIALES Y SUMINISTROS	17,470.09
0	02	01	05	2	6	0	0	COMBUSTIBLES, LUBRICANTES Y ADITIVOS	17,470.09
0	02	01	05	2	6	1	0	COMBUSTIBLES, LUBRICANTES Y ADITIVOS	17,470.09
1	02	01	05	2	6	1	1	GASOLINA	17,470.09
0	02	01	05	3	0	0	0	SERVICIOS GENERALES	25,582.68
0	02	01	05	3	8	0	0	SERVICIOS OFICIALES	25,582.68
0	02	01	05	3	8	2	0	GASTOS DE ORDEN SOCIAL Y CULTURAL	25,582.68
1	02	01	05	3	8	2	2	GASTOS POR CELEBRACIÓN DE ACTOS DE ORDEN SOCIAL	25,582.68
0	02	01	05	5	0	0	0	BIENES MUEBLES, INMUEBLES E INTANGIBLES	126,440.00
0	02	01	05	5	1	0	0	MOBILIARIO Y EQUIPO DE ADMINISTRACION	126,440.00
1	02	01	05	5	1	3	0	BIENES ARTÍSTICOS, CULTURALES Y CIENTÍFICOS	126,440.00
0	03	00	00					SECRETARIA	7,930,522.79
0	03	01	00					SECRETARIA	7,930,522.79
0	03	01	01					DESPACHO DEL SECRETARIO	2,782,220.03
0	03	01	01	1	0	0	0	SERVICIOS PERSONALES	2,753,463.68
0	03	01	01	1	1	0	0	REMUNERACIONES AL PERSONAL DE CARACTER PERMANENTE	1,168,632.98
0	03	01	01	1	1	3	0	SUELDOS BASE AL PERSONAL PERMANENTE	1,168,632.98
1	03	01	01	1	1	3	1	SUELDO	795,924.00
1	03	01	01	1	1	3	2	SOBRE SUELDO	241,847.52
1	03	01	01	1	1	3	3	QUINQUENIOS	130,861.46
0	03	01	01	1	3	0	0	REMUNERACIONES ADICIONALES Y ESPECIALES	920,601.98
0	03	01	01	1	3	2	0	PRIMAS DE VACACIONES, DOMINICAL Y GRATIFICACIÓN DE FIN DE AÑO	529,425.98
1	03	01	01	1	3	2	1	PRIMA VACACIONAL	26,000.00
1	03	01	01	1	3	2	5	AGUINALDO	104,667.13
1	03	01	01	1	3	2	6	AYUDA POR SERVICIOS	57,506.76
1	03	01	01	1	3	2	7	CANASTA NAVIDEÑA	188,172.32
1	03	01	01	1	3	2	8	CUESTA DE ENERO	153,079.77
0	03	01	01	1	3	4	0	COMPENSACIONES	391,176.00
1	03	01	01	1	3	4	1	COMPENSACIONES	391,176.00
0	03	01	01	1	4	0	0	SEGURIDAD SOCIAL	14,691.84
0	03	01	01	1	4	1	0	APORTACIONES DE SEGURIDAD SOCIAL	14,691.84
1	03	01	01	1	4	1	2	PREVISIÓN SOCIAL MÚLTIPLE	14,691.84
0	03	01	01	1	5	0	0	OTRAS PRESTACIONES SOCIALES Y ECONOMICAS	649,536.88
0	03	01	01	1	5	1	0	CUOTAS PARA EL FONDO DE AHORRO Y FONDO DE TRABAJO	41,600.40
1	03	01	01	1	5	1	1	FONDO DE AHORRO	41,600.40
0	03	01	01	1	5	4	0	PRESTACIONES CONTRACTUALES	607,936.48
1	03	01	01	1	5	4	9	AYUDA DE TRANSPORTE	36,756.96
1	03	01	01	1	5	4	10	AYUDA PARA RENTA	26,213.76
1	03	01	01	1	5	4	13	AYUDA PARA ÚTILES ESCOLARES	2,136.86
1	03	01	01	1	5	4	16	BECA MÉDICA ANUAL	300.00
1	03	01	01	1	5	4	19	BONO AL GASTO FAMILIAR	8,365.44
1	03	01	01	1	5	4	24	BONO DE ASISTENCIA PERFECTA	21,171.01
1	03	01	01	1	5	4	26	BONO DE EFICIENCIA	70,190.16
1	03	01	01	1	5	4	28	BONO DE JUGUETE	9,834.00
1	03	01	01	1	5	4	31	BONO DEL BURÓCRATA	48,275.98
1	03	01	01	1	5	4	32	BONO DIA DE LA MADRE	1,900.00
1	03	01	01	1	5	4	39	BONO EXTRAORDINARIO ANUAL	3,814.48

1	03	01	01	1	5	4	44	BONO SINDICAL	17,879.99
1	03	01	01	1	5	4	46	CANASTA BÁSICA	226,813.92
1	03	01	01	1	5	4	48	DÍA 31	71,923.92
1	03	01	01	1	5	4	50	ESTIMULO PROFESIONAL	12,360.00
1	03	01	01	1	5	4	59	FONDO DE RETIRO	50,000.00
0	03	01	01	3	0	0	0	SERVICIOS GENERALES	22,056.35
0	03	01	01	3	9	0	0	OTROS SERVICIOS GENERALES	22,056.35
0	03	01	01	3	9	4	0	SENTENCIAS Y RESOLUCIONES POR AUTORIDAD COMPETENTE	22,056.35
1	03	01	01	3	9	4	1	OBLIGACIONES O INDEMNIZACIONES DERIVADAS DE RESOLUCIONES DE AUTORIDADES COMPETENTES	22,056.35
0	03	01	01	5	0	0	0	BIENES MUEBLES, INMUEBLES E INTANGIBLES	6,700.00
0	03	01	01	5	1	0	0	MOBILIARIO Y EQUIPO DE ADMINISTRACION	6,700.00
1	03	01	01	5	1	5	0	EQUIPO DE CÓMPUTO Y DE TECNOLOGÍAS DE LA INFORMACIÓN	6,700.00
0	03	01	02					DIRECCION JURIDICA	1,089,519.43
0	03	01	02	1	0	0	0	SERVICIOS PERSONALES	1,081,499.43
0	03	01	02	1	1	0	0	REMUNERACIONES AL PERSONAL DE CARACTER PERMANENTE	540,964.68
0	03	01	02	1	1	3	0	SUELDOS BASE AL PERSONAL PERMANENTE	540,964.68
1	03	01	02	1	1	3	1	SUELDO	517,613.16
1	03	01	02	1	1	3	3	QUINQUENIOS	23,351.52
0	03	01	02	1	3	0	0	REMUNERACIONES ADICIONALES Y ESPECIALES	456,920.23
0	03	01	02	1	3	2	0	PRIMAS DE VACACIONES, DOMINICAL Y GRATIFICACIÓN DE FIN DE AÑO	248,838.79
1	03	01	02	1	3	2	1	PRIMA VACACIONAL	13,800.00
1	03	01	02	1	3	2	5	AGUINALDO	66,902.94
1	03	01	02	1	3	2	6	AYUDA POR SERVICIOS	21,009.75
1	03	01	02	1	3	2	7	CANASTA NAVIDEÑA	107,309.40
1	03	01	02	1	3	2	8	CUESTA DE ENERO	39,816.70
0	03	01	02	1	3	4	0	COMPENSACIONES	208,081.44
1	03	01	02	1	3	4	1	COMPENSACIONES	208,081.44
0	03	01	02	1	5	0	0	OTRAS PRESTACIONES SOCIALES Y ECONOMICAS	28,775.75
0	03	01	02	1	5	4	0	PRESTACIONES CONTRACTUALES	28,775.75
1	03	01	02	1	5	4	48	DÍA 31	28,775.75
0	03	01	02	1	6	0	0	PREVISIONES	54,838.77
0	03	01	02	1	6	1	0	PREVISIONES DE CARÁCTER LABORAL, ECONÓMICA Y DE SEGURIDAD SOCIAL	54,838.77
1	03	01	02	1	6	1	1	PREVISIÓN PARA INC. SALARIALES	54,838.77
0	03	01	02	3	0	0	0	SERVICIOS GENERALES	8,020.00
0	03	01	02	3	1	0	0	SERVICIOS BÁSICOS	8,020.00
0	03	01	02	3	1	7	0	SERVICIOS DE ACCESO A INTERNET REDES Y PROCESAMIENTO DE INFORMACIÓN	8,020.00
1	03	01	02	3	1	7	1	SERVICIOS DE INTERNET.	8,020.00
0	03	01	03					DIRECCION DE REGISTRO CIVIL	1,769,107.99
0	03	01	03	1	0	0	0	SERVICIOS PERSONALES	1,705,845.89
0	03	01	03	1	1	0	0	REMUNERACIONES AL PERSONAL DE CARACTER PERMANENTE	797,406.72
0	03	01	03	1	1	3	0	SUELDOS BASE AL PERSONAL PERMANENTE	797,406.72
1	03	01	03	1	1	3	1	SUELDO	389,350.80
1	03	01	03	1	1	3	2	SOBRE SUELDO	284,204.40

1	03	01	03	1	1	3	3	QUINQUENIOS	123,851.52
0	03	01	03	1	3	0	0	REMUNERACIONES ADICIONALES Y ESPECIALES	358,137.98
0	03	01	03	1	3	2	0	PRIMAS DE VACACIONES, DOMINICAL Y GRATIFICACIÓN DE FIN DE AÑO	294,950.06
1	03	01	03	1	3	2	1	PRIMA VACACIONAL	15,600.00
1	03	01	03	1	3	2	5	AGUINALDO	51,718.94
1	03	01	03	1	3	2	6	AYUDA POR SERVICIOS	44,829.66
1	03	01	03	1	3	2	7	CANASTA NAVIDEÑA	74,758.67
1	03	01	03	1	3	2	8	CUESTA DE ENERO	108,042.79
0	03	01	03	1	3	4	0	COMPENSACIONES	63,187.92
1	03	01	03	1	3	4	1	COMPENSACIONES	63,187.92
0	03	01	03	1	4	0	0	SEGURIDAD SOCIAL	22,037.76
0	03	01	03	1	4	1	0	APORTACIONES DE SEGURIDAD SOCIAL	22,037.76
1	03	01	03	1	4	1	2	PREVISIÓN SOCIAL MÚLTIPLE	22,037.76
0	03	01	03	1	5	0	0	OTRAS PRESTACIONES SOCIALES Y ECONOMICAS	528,263.43
0	03	01	03	1	5	1	0	CUOTAS PARA EL FONDO DE AHORRO Y FONDO DE TRABAJO	48,886.32
1	03	01	03	1	5	1	1	FONDO DE AHORRO	48,886.32
0	03	01	03	1	5	4	0	PRESTACIONES CONTRACTUALES	479,377.11
1	03	01	03	1	5	4	3	APOYO PARA ADQUISICIÓN DE LENTES	734.00
1	03	01	03	1	5	4	4	APOYO PARA EL PAGO DE AGUA POTABLE	350.00
1	03	01	03	1	5	4	9	AYUDA DE TRANSPORTE	58,135.44
1	03	01	03	1	5	4	10	AYUDA PARA RENTA	39,320.64
1	03	01	03	1	5	4	13	AYUDA PARA ÚTILES ESCOLARES	4,273.72
1	03	01	03	1	5	4	16	BECA MÉDICA ANUAL	450.00
1	03	01	03	1	5	4	17	BECAS	29,100.00
1	03	01	03	1	5	4	19	BONO AL GASTO FAMILIAR	12,548.16
1	03	01	03	1	5	4	24	BONO DE ASISTENCIA PERFECTA	25,141.71
1	03	01	03	1	5	4	26	BONO DE EFICIENCIA	82,483.08
1	03	01	03	1	5	4	28	BONO DE JUGUETE	11,112.85
1	03	01	03	1	5	4	29	BONO DE LA SECRETARIA	1,640.00
1	03	01	03	1	5	4	31	BONO DEL BURÓCRATA	54,554.00
1	03	01	03	1	5	4	32	BONO DIA DE LA MADRE	1,900.00
1	03	01	03	1	5	4	35	BONO DIA DEL PADRE	1,003.32
1	03	01	03	1	5	4	39	BONO EXTRAORDINARIO ANUAL	5,721.72
1	03	01	03	1	5	4	44	BONO SINDICAL	20,205.19
1	03	01	03	1	5	4	46	CANASTA BÁSICA	70,220.88
1	03	01	03	1	5	4	48	DÍA 31	48,122.40
1	03	01	03	1	5	4	50	ESTIMULO PROFESIONAL	12,360.00
0	03	01	03	2	0	0	0	MATERIALES Y SUMINISTROS	24,717.15
0	03	01	03	2	1	0	0	MATERIALES DE ADMINISTRACION, EMISION DE DOCUMENTOS Y ARTICULOS OFICIALES	23,845.40
0	03	01	03	2	1	5	0	MATERIAL IMPRESO E INFORMACIÓN DIGITAL	23,845.40
1	03	01	03	2	1	5	1	MATERIAL IMPRESO.	23,845.40
0	03	01	03	2	2	0	0	ALIMENTOS Y UTENSILIOS	871.75
0	03	01	03	2	2	1	0	PRODUCTOS ALIMENTICIOS PARA PERSONAS	871.75
1	03	01	03	2	2	1	1	PRODUCTOS ALIMENTICIOS DERIVADOS DE PROGRAMAS INSTITUCIONALES	871.75
0	03	01	03	3	0	0	0	SERVICIOS GENERALES	38,544.95
0	03	01	03	3	1	0	0	SERVICIOS BÁSICOS	7,740.00

0	03	01	03	3	1	7	0	SERVICIOS DE ACCESO A INTERNET REDES Y PROCESAMIENTO DE INFORMACIÓN	7,740.00
1	03	01	03	3	1	7	1	SERVICIOS DE INTERNET.	7,740.00
0	03	01	03	3	9	0	0	OTROS SERVICIOS GENERALES	30,804.95
0	03	01	03	3	9	4	0	SENTENCIAS Y RESOLUCIONES POR AUTORIDAD COMPETENTE	1,920.95
1	03	01	03	3	9	4	1	OBLIGACIONES O INDEMNIZACIONES DERIVADAS DE RESOLUCIONES DE AUTORIDADES COMPETENTES	1,920.95
0	03	01	03	3	9	9	0	OTROS SERVICIOS GENERALES	28,884.00
1	03	01	03	3	9	9	1	OTROS SERVICIOS GENERALES	28,884.00
0	03	01	04					JUNTA MUNICIPAL DE ZACUALPAN	224,278.08
0	03	01	04	1	0	0	0	SERVICIOS PERSONALES	224,278.08
0	03	01	04	1	1	0	0	REMUNERACIONES AL PERSONAL DE CARACTER PERMANENTE	46,508.40
0	03	01	04	1	1	3	0	SUELDOS BASE AL PERSONAL PERMANENTE	46,508.40
1	03	01	04	1	1	3	1	SUELDO	46,508.40
0	03	01	04	1	3	0	0	REMUNERACIONES ADICIONALES Y ESPECIALES	172,991.96
0	03	01	04	1	3	2	0	PRIMAS DE VACACIONES, DOMINICAL Y GRATIFICACIÓN DE FIN DE AÑO	68,158.04
1	03	01	04	1	3	2	1	PRIMA VACACIONAL	10,800.00
1	03	01	04	1	3	2	5	AGUINALDO	5,813.55
1	03	01	04	1	3	2	6	AYUDA POR SERVICIOS	1,937.85
1	03	01	04	1	3	2	7	CANASTA NAVIDEÑA	23,121.74
1	03	01	04	1	3	2	8	CUESTA DE ENERO	26,484.90
0	03	01	04	1	3	4	0	COMPENSACIONES	104,833.92
1	03	01	04	1	3	4	1	COMPENSACIONES	104,833.92
0	03	01	04	1	5	0	0	OTRAS PRESTACIONES SOCIALES Y ECONOMICAS	3,100.56
0	03	01	04	1	5	4	0	PRESTACIONES CONTRACTUALES	3,100.56
1	03	01	04	1	5	4	48	DÍA 31	3,100.56
0	03	01	04	1	6	0	0	PREVISIONES	1,677.16
0	03	01	04	1	6	1	0	PREVISIONES DE CARÁCTER LABORAL, ECONÓMICA Y DE SEGURIDAD SOCIAL	1,677.16
1	03	01	04	1	6	1	1	PREVISIÓN PARA INC. SALARIALES	1,677.16
0	03	01	05					JUNTA MUNICIPAL DE SUCHITLAN	413,676.19
0	03	01	05	1	0	0	0	SERVICIOS PERSONALES	153,676.19
0	03	01	05	1	1	0	0	REMUNERACIONES AL PERSONAL DE CARACTER PERMANENTE	46,508.40
0	03	01	05	1	1	3	0	SUELDOS BASE AL PERSONAL PERMANENTE	46,508.40
1	03	01	05	1	1	3	1	SUELDO	46,508.40
0	03	01	05	1	3	0	0	REMUNERACIONES ADICIONALES Y ESPECIALES	102,390.07
0	03	01	05	1	3	2	0	PRIMAS DE VACACIONES, DOMINICAL Y GRATIFICACIÓN DE FIN DE AÑO	48,017.83
1	03	01	05	1	3	2	1	PRIMA VACACIONAL	7,200.00
1	03	01	05	1	3	2	5	AGUINALDO	5,813.55
1	03	01	05	1	3	2	6	AYUDA POR SERVICIOS	1,937.85
1	03	01	05	1	3	2	7	CANASTA NAVIDEÑA	15,412.32
1	03	01	05	1	3	2	8	CUESTA DE ENERO	17,654.11
0	03	01	05	1	3	4	0	COMPENSACIONES	54,372.24
1	03	01	05	1	3	4	1	COMPENSACIONES	54,372.24
0	03	01	05	1	5	0	0	OTRAS PRESTACIONES SOCIALES Y ECONOMICAS	3,100.56
0	03	01	05	1	5	4	0	PRESTACIONES CONTRACTUALES	3,100.56

1	03	01	05	1	5	4	48	DÍA 31	3,100.56
0	03	01	05	1	6	0	0	PREVISIONES	1,677.16
0	03	01	05	1	6	1	0	PREVISIONES DE CARÁCTER LABORAL, ECONÓMICA Y DE SEGURIDAD SOCIAL	1,677.16
1	03	01	05	1	6	1	1	PREVISIÓN PARA INC. SALARIALES	1,677.16
0	03	01	05	4	0	0	0	TRANSFERENCIAS, ASIGNACIONES, SUBSIDIOS Y OTRAS AYUDAS	260,000.00
0	03	01	05	4	3	0	0	SUBSIDIOS Y SUBVENCIONES	260,000.00
1	03	01	05	4	3	9	0	OTROS SUBSIDIOS	260,000.00
0	03	01	06					COMISARIAS	560,995.63
0	03	01	06	1	0	0	0	SERVICIOS PERSONALES	560,995.63
0	03	01	06	1	3	0	0	REMUNERACIONES ADICIONALES Y ESPECIALES	517,842.12
0	03	01	06	1	3	4	0	COMPENSACIONES	517,842.12
1	03	01	06	1	3	4	1	COMPENSACIONES	517,842.12
0	03	01	06	1	5	0	0	OTRAS PRESTACIONES SOCIALES Y ECONOMICAS	43,153.51
0	03	01	06	1	5	4	0	PRESTACIONES CONTRACTUALES	43,153.51
1	03	01	06	1	5	4	46	CANASTA BÁSICA	43,153.51
0	03	01	07					TELEMÁTICA	921,294.44
0	03	01	07	1	0	0	0	SERVICIOS PERSONALES	900,688.43
0	03	01	07	1	1	0	0	REMUNERACIONES AL PERSONAL DE CARACTER PERMANENTE	430,091.76
0	03	01	07	1	1	3	0	SUELDOS BASE AL PERSONAL PERMANENTE	430,091.76
1	03	01	07	1	1	3	1	SUELDO	213,278.40
1	03	01	07	1	1	3	2	SOBRE SUELDO	189,817.92
1	03	01	07	1	1	3	3	QUINQUENIOS	26,995.44
0	03	01	07	1	3	0	0	REMUNERACIONES ADICIONALES Y ESPECIALES	150,683.94
0	03	01	07	1	3	2	0	PRIMAS DE VACACIONES, DOMINICAL Y GRATIFICACIÓN DE FIN DE AÑO	150,683.94
1	03	01	07	1	3	2	1	PRIMA VACACIONAL	8,000.00
1	03	01	07	1	3	2	5	AGUINALDO	28,437.12
1	03	01	07	1	3	2	6	AYUDA POR SERVICIOS	27,992.80
1	03	01	07	1	3	2	7	CANASTA NAVIDEÑA	28,908.45
1	03	01	07	1	3	2	8	CUESTA DE ENERO	57,345.57
0	03	01	07	1	4	0	0	SEGURIDAD SOCIAL	14,691.84
0	03	01	07	1	4	1	0	APORTACIONES DE SEGURIDAD SOCIAL	14,691.84
1	03	01	07	1	4	1	2	PREVISIÓN SOCIAL MÚLTIPLE	14,691.84
0	03	01	07	1	5	0	0	OTRAS PRESTACIONES SOCIALES Y ECONOMICAS	305,220.89
0	03	01	07	1	5	1	0	CUOTAS PARA EL FONDO DE AHORRO Y FONDO DE TRABAJO	32,651.04
1	03	01	07	1	5	1	1	FONDO DE AHORRO	32,651.04
0	03	01	07	1	5	4	0	PRESTACIONES CONTRACTUALES	272,569.85
1	03	01	07	1	5	4	9	AYUDA DE TRANSPORTE	30,756.96
1	03	01	07	1	5	4	10	AYUDA PARA RENTA	26,213.76
1	03	01	07	1	5	4	16	BECA MÉDICA ANUAL	300.00
1	03	01	07	1	5	4	19	BONO AL GASTO FAMILIAR	8,365.44
1	03	01	07	1	5	4	24	BONO DE ASISTENCIA PERFECTA	15,238.01
1	03	01	07	1	5	4	26	BONO DE EFICIENCIA	55,089.84
1	03	01	07	1	5	4	28	BONO DE JUGUETE	6,570.85
1	03	01	07	1	5	4	31	BONO DEL BURÓCRATA	32,256.88
1	03	01	07	1	5	4	39	BONO EXTRAORDINARIO ANUAL	3,814.48
1	03	01	07	1	5	4	44	BONO SINDICAL	11,946.99
1	03	01	07	1	5	4	46	CANASTA BÁSICA	46,813.92

1	03	01	07	1	5	4	48	DÍA 31	29,022.72
1	03	01	07	1	5	4	50	ESTIMULO PROFESIONAL	6,180.00
0	03	01	07	2	0	0	0	MATERIALES Y SUMINISTROS	4,650.21
0	03	01	07	2	9	0	0	HERRAMIENTAS, REFACCIONES Y ACCESORIOS MENORES	4,650.21
0	03	01	07	2	9	4	0	REFACCIONES Y ACCESORIOS MENORES DE EQUIPO DE CÓMPUTO Y TECNOLOGÍAS DE LA INFORMACIÓN	4,650.21
1	03	01	07	2	9	4	1	REFACCIONES Y ACCESORIOS MENORES PARA EQUIPOS DE COMPUTO	4,650.21
0	03	01	07	5	0	0	0	BIENES MUEBLES, INMUEBLES E INTANGIBLES	15,955.80
0	03	01	07	5	1	0	0	MOBILIARIO Y EQUIPO DE ADMINISTRACION	15,955.80
1	03	01	07	5	1	5	0	EQUIPO DE CÓMPUTO Y DE TECNOLOGÍAS DE LA INFORMACIÓN	15,955.80
0	03	01	08					JUEZ CIVICO	169,431.00
0	03	01	08	1	0	0	0	SERVICIOS PERSONALES	169,431.00
0	03	01	08	1	1	0	0	REMUNERACIONES AL PERSONAL DE CARACTER PERMANENTE	119,160.00
0	03	01	08	1	1	3	0	SUELDOS BASE AL PERSONAL PERMANENTE	119,160.00
1	03	01	08	1	1	3	1	SUELDO	119,160.00
0	03	01	08	1	3	0	0	REMUNERACIONES ADICIONALES Y ESPECIALES	42,327.00
0	03	01	08	1	3	2	0	PRIMAS DE VACACIONES, DOMINICAL Y GRATIFICACIÓN DE FIN DE AÑO	42,327.00
1	03	01	08	1	3	2	1	PRIMA VACACIONAL	3,600.00
1	03	01	08	1	3	2	5	AGUINALDO	15,557.00
1	03	01	08	1	3	2	6	AYUDA POR SERVICIOS	4,965.00
1	03	01	08	1	3	2	7	CANASTA NAVIDEÑA	18,205.00
0	03	01	08	1	5	0	0	OTRAS PRESTACIONES SOCIALES Y ECONOMICAS	7,944.00
0	03	01	08	1	5	4	0	PRESTACIONES CONTRACTUALES	7,944.00
1	03	01	08	1	5	4	48	DÍA 31	7,944.00
0	04	00	00					TESORERIA	9,962,269.12
0	04	01	00					TESORERIA	9,962,269.12
0	04	01	01					DESPACHO DEL TESORERO	4,889,856.25
0	04	01	01	1	0	0	0	SERVICIOS PERSONALES	3,588,568.11
0	04	01	01	1	1	0	0	REMUNERACIONES AL PERSONAL DE CARACTER PERMANENTE	1,506,233.30
0	04	01	01	1	1	3	0	SUELDOS BASE AL PERSONAL PERMANENTE	1,506,233.30
1	04	01	01	1	1	3	1	SUELDO	893,534.40
1	04	01	01	1	1	3	2	SOBRE SUELDO	356,185.68
1	04	01	01	1	1	3	3	QUINQUENIOS	256,513.22
0	04	01	01	1	3	0	0	REMUNERACIONES ADICIONALES Y ESPECIALES	1,188,333.25
1	04	01	01	1	3	1	0	PRIMAS POR AÑOS DE SERVICIOS EFECTIVOS PRESTADOS	33,200.00
0	04	01	01	1	3	2	0	PRIMAS DE VACACIONES, DOMINICAL Y GRATIFICACIÓN DE FIN DE AÑO	625,107.65
1	04	01	01	1	3	2	1	PRIMA VACACIONAL	26,800.00
1	04	01	01	1	3	2	3	PRIMA DE RIESGO	5,619.84
1	04	01	01	1	3	2	5	AGUINALDO	117,767.57
1	04	01	01	1	3	2	6	AYUDA POR SERVICIOS	73,082.61
1	04	01	01	1	3	2	7	CANASTA NAVIDEÑA	214,096.55
1	04	01	01	1	3	2	8	CUESTA DE ENERO	187,741.08
0	04	01	01	1	3	4	0	COMPENSACIONES	530,025.60

1	04	01	01	1	3	4	1	COMPENSACIONES	530,025.60
0	04	01	01	1	4	0	0	SEGURIDAD SOCIAL	29,383.68
0	04	01	01	1	4	1	0	APORTACIONES DE SEGURIDAD SOCIAL	29,383.68
1	04	01	01	1	4	1	2	PREVISIÓN SOCIAL MÚLTIPLE	29,383.68
0	04	01	01	1	5	0	0	OTRAS PRESTACIONES SOCIALES Y ECONOMICAS	864,617.88
0	04	01	01	1	5	1	0	CUOTAS PARA EL FONDO DE AHORRO Y FONDO DE TRABAJO	61,268.16
1	04	01	01	1	5	1	1	FONDO DE AHORRO	61,268.16
0	04	01	01	1	5	4	0	PRESTACIONES CONTRACTUALES	803,349.72
1	04	01	01	1	5	4	4	APOYO PARA EL PAGO DE AGUA POTABLE	350.00
1	04	01	01	1	5	4	9	AYUDA DE TRANSPORTE	73,513.92
1	04	01	01	1	5	4	10	AYUDA PARA RENTA	52,427.52
1	04	01	01	1	5	4	13	AYUDA PARA ÚTILES ESCOLARES	6,410.58
1	04	01	01	1	5	4	16	BECA MÉDICA ANUAL	600.00
1	04	01	01	1	5	4	17	BECAS	15,417.55
1	04	01	01	1	5	4	19	BONO AL GASTO FAMILIAR	12,548.16
1	04	01	01	1	5	4	24	BONO DE ASISTENCIA PERFECTA	31,940.63
1	04	01	01	1	5	4	26	BONO DE EFICIENCIA	103,373.88
1	04	01	01	1	5	4	28	BONO DE JUGUETE	13,947.23
1	04	01	01	1	5	4	29	BONO DE LA SECRETARIA	820.00
1	04	01	01	1	5	4	31	BONO DEL BURÓCRATA	68,468.22
1	04	01	01	1	5	4	32	BONO DIA DE LA MADRE	1,900.00
1	04	01	01	1	5	4	35	BONO DIA DEL PADRE	2,006.64
1	04	01	01	1	5	4	39	BONO EXTRAORDINARIO ANUAL	7,628.96
1	04	01	01	1	5	4	40	BONO PARA CAPACITACIÓN	1,500.00
1	04	01	01	1	5	4	44	BONO SINDICAL	25,358.59
1	04	01	01	1	5	4	46	CANASTA BÁSICA	273,627.84
1	04	01	01	1	5	4	48	DÍA 31	87,348.72
1	04	01	01	1	5	4	50	ESTIMULO PROFESIONAL	18,540.00
1	04	01	01	1	5	4	54	GUARDERIA	5,621.28
0	04	01	01	2	0	0	0	MATERIALES Y SUMINISTROS	26,472.61
0	04	01	01	2	2	0	0	ALIMENTOS Y UTENSILIOS	2,631.75
0	04	01	01	2	2	1	0	PRODUCTOS ALIMENTICIOS PARA PERSONAS	2,631.75
1	04	01	01	2	2	1	1	PRODUCTOS ALIMENTICIOS DERIVADOS DE PROGRAMAS INSTITUCIONALES	2,631.75
0	04	01	01	2	6	0	0	COMBUSTIBLES, LUBRICANTES Y ADITIVOS	23,840.86
0	04	01	01	2	6	1	0	COMBUSTIBLES, LUBRICANTES Y ADITIVOS	23,840.86
1	04	01	01	2	6	1	1	GASOLINA	23,840.86
0	04	01	01	3	0	0	0	SERVICIOS GENERALES	1,252,601.53
0	04	01	01	3	3	0	0	SERVICIOS PROFESIONALES, CIENTIFICOS, TECNICOS Y OTROS SERVICIOS	383,693.72
0	04	01	01	3	3	4	0	SERVICIOS DE CAPACITACIÓN	48,033.13
1	04	01	01	3	3	4	1	SERVICIOS DE PREPARACIÓN E IMPARTICIÓN DE CURSOS	48,033.13
0	04	01	01	3	3	6	0	SERVICIOS DE APOYO ADMINISTRATIVO, TRADUCCIÓN, FOTOCOPIADO E IMPRESIÓN	1,399.74
1	04	01	01	3	3	6	1	SERVICIOS DE APOYO ADMINISTRATIVO	1,399.74
0	04	01	01	3	3	9	0	SERVICIOS PROFESIONALES, CIENTÍFICOS Y TÉCNICOS INTEGRALES	334,260.85
1	04	01	01	3	3	9	5	OTROS SERVICIOS PROFESIONALES	334,260.85
0	04	01	01	3	4	0	0	SERVICIOS FINANCIEROS, BANCARIOS Y COMERCIALES	83,951.42
0	04	01	01	3	4	1	0	SERVICIOS FINANCIEROS Y BANCARIOS	83,951.42
1	04	01	01	3	4	1	1	COMISIONES BANCARIAS	83,951.42

0	04	01	01	3	9	0	0	OTROS SERVICIOS GENERALES	784,956.39
0	04	01	01	3	9	4	0	SENTENCIAS Y RESOLUCIONES POR AUTORIDAD COMPETENTE	779,100.90
1	04	01	01	3	9	4	1	OBLIGACIONES O INDEMNIZACIONES DERIVADAS DE RESOLUCIONES DE AUTORIDADES COMPETENTES	779,100.90
0	04	01	01	3	9	5	0	PENAS, MULTAS, ACCESORIOS Y ACTUALIZACIONES	5,855.49
1	04	01	01	3	9	5	1	MULTAS POR PASIVOS FISCALES	4,149.60
1	04	01	01	3	9	5	4	ACCESORIOS POR PASIVOS FISCALES	1,705.89
0	04	01	01	5	0	0	0	BIENES MUEBLES, INMUEBLES E INTANGIBLES	22,214.00
0	04	01	01	5	1	0	0	MOBILIARIO Y EQUIPO DE ADMINISTRACION	22,214.00
1	04	01	01	5	1	5	0	EQUIPO DE CÓMPUTO Y DE TECNOLOGÍAS DE LA INFORMACIÓN	22,214.00
0	04	01	02					INGRESOS	805,200.28
0	04	01	02	1	0	0	0	SERVICIOS PERSONALES	805,200.28
0	04	01	02	1	1	0	0	REMUNERACIONES AL PERSONAL DE CARACTER PERMANENTE	446,047.68
0	04	01	02	1	1	3	0	SUELDOS BASE AL PERSONAL PERMANENTE	446,047.68
1	04	01	02	1	1	3	1	SUELDO	269,204.40
1	04	01	02	1	1	3	2	SOBRE SUELDO	112,514.88
1	04	01	02	1	1	3	3	QUINQUENIOS	64,328.40
0	04	01	02	1	3	0	0	REMUNERACIONES ADICIONALES Y ESPECIALES	151,467.84
0	04	01	02	1	3	2	0	PRIMAS DE VACACIONES, DOMINICAL Y GRATIFICACIÓN DE FIN DE AÑO	151,467.84
1	04	01	02	1	3	2	1	PRIMA VACACIONAL	7,600.00
1	04	01	02	1	3	2	5	AGUINALDO	35,497.30
1	04	01	02	1	3	2	6	AYUDA POR SERVICIOS	22,542.08
1	04	01	02	1	3	2	7	CANASTA NAVIDEÑA	45,393.20
1	04	01	02	1	3	2	8	CUESTA DE ENERO	40,435.26
0	04	01	02	1	4	0	0	SEGURIDAD SOCIAL	7,345.92
0	04	01	02	1	4	1	0	APORTACIONES DE SEGURIDAD SOCIAL	7,345.92
1	04	01	02	1	4	1	2	PREVISIÓN SOCIAL MÚLTIPLE	7,345.92
0	04	01	02	1	5	0	0	OTRAS PRESTACIONES SOCIALES Y ECONOMICAS	200,338.84
0	04	01	02	1	5	1	0	CUOTAS PARA EL FONDO DE AHORRO Y FONDO DE TRABAJO	19,353.84
1	04	01	02	1	5	1	1	FONDO DE AHORRO	19,353.84
0	04	01	02	1	5	4	0	PRESTACIONES CONTRACTUALES	180,985.00
1	04	01	02	1	5	4	3	APOYO PARA ADQUISICIÓN DE LENTES	734.00
1	04	01	02	1	5	4	4	APOYO PARA EL PAGO DE AGUA POTABLE	350.00
1	04	01	02	1	5	4	9	AYUDA DE TRANSPORTE	15,378.48
1	04	01	02	1	5	4	10	AYUDA PARA RENTA	13,106.88
1	04	01	02	1	5	4	13	AYUDA PARA ÚTILES ESCOLARES	2,136.86
1	04	01	02	1	5	4	16	BECA MÉDICA ANUAL	150.00
1	04	01	02	1	5	4	17	BECAS	13,380.00
1	04	01	02	1	5	4	19	BONO AL GASTO FAMILIAR	4,182.72
1	04	01	02	1	5	4	24	BONO DE ASISTENCIA PERFECTA	10,069.52
1	04	01	02	1	5	4	26	BONO DE EFICIENCIA	32,654.64
1	04	01	02	1	5	4	28	BONO DE JUGUETE	4,633.21
1	04	01	02	1	5	4	31	BONO DEL BURÓCRATA	22,744.84
1	04	01	02	1	5	4	35	BONO DIA DEL PADRE	1,003.32
1	04	01	02	1	5	4	39	BONO EXTRAORDINARIO ANUAL	1,907.24
1	04	01	02	1	5	4	44	BONO SINDICAL	8,424.01

1	04	01	02	1	5	4	46	CANASTA BÁSICA	23,406.96
1	04	01	02	1	5	4	48	DÍA 31	26,722.32
0	04	01	03					EGRESOS Y CONTROL PRESUPUESTAL	1,057,161.74
0	04	01	03	1	0	0	0	SERVICIOS PERSONALES	1,057,161.74
0	04	01	03	1	1	0	0	REMUNERACIONES AL PERSONAL DE CARACTER PERMANENTE	573,508.92
0	04	01	03	1	1	3	0	SUELDOS BASE AL PERSONAL PERMANENTE	573,508.92
1	04	01	03	1	1	3	1	SUELDO	265,518.00
1	04	01	03	1	1	3	2	SOBRE SUELDO	236,311.20
1	04	01	03	1	1	3	3	QUINQUENIOS	71,679.72
0	04	01	03	1	3	0	0	REMUNERACIONES ADICIONALES Y ESPECIALES	254,254.76
1	04	01	03	1	3	1	0	PRIMAS POR AÑOS DE SERVICIOS EFECTIVOS PRESTADOS	39,700.00
0	04	01	03	1	3	2	0	PRIMAS DE VACACIONES, DOMINICAL Y GRATIFICACIÓN DE FIN DE AÑO	198,234.76
1	04	01	03	1	3	2	1	PRIMA VACACIONAL	7,600.00
1	04	01	03	1	3	2	5	AGUINALDO	34,961.07
1	04	01	03	1	3	2	6	AYUDA POR SERVICIOS	20,616.35
1	04	01	03	1	3	2	7	CANASTA NAVIDEÑA	70,446.35
1	04	01	03	1	3	2	8	CUESTA DE ENERO	64,610.99
0	04	01	03	1	3	4	0	COMPENSACIONES	16,320.00
1	04	01	03	1	3	4	1	COMPENSACIONES	16,320.00
0	04	01	03	1	4	0	0	SEGURIDAD SOCIAL	13,262.40
0	04	01	03	1	4	1	0	APORTACIONES DE SEGURIDAD SOCIAL	13,262.40
1	04	01	03	1	4	1	2	PREVISIÓN SOCIAL MÚLTIPLE	13,262.40
0	04	01	03	1	5	0	0	OTRAS PRESTACIONES SOCIALES Y ECONOMICAS	216,135.66
0	04	01	03	1	5	1	0	CUOTAS PARA EL FONDO DE AHORRO Y FONDO DE TRABAJO	16,325.52
1	04	01	03	1	5	1	1	FONDO DE AHORRO	16,325.52
0	04	01	03	1	5	4	0	PRESTACIONES CONTRACTUALES	199,810.14
1	04	01	03	1	5	4	9	AYUDA DE TRANSPORTE	27,041.28
1	04	01	03	1	5	4	10	AYUDA PARA RENTA	23,047.68
1	04	01	03	1	5	4	16	BECA MÉDICA ANUAL	150.00
1	04	01	03	1	5	4	19	BONO AL GASTO FAMILIAR	11,705.28
1	04	01	03	1	5	4	24	BONO DE ASISTENCIA PERFECTA	8,183.96
1	04	01	03	1	5	4	26	BONO DE EFICIENCIA	27,544.92
1	04	01	03	1	5	4	28	BONO DE JUGUETE	3,596.15
1	04	01	03	1	5	4	31	BONO DEL BURÓCRATA	17,653.82
1	04	01	03	1	5	4	39	BONO EXTRAORDINARIO ANUAL	1,907.24
1	04	01	03	1	5	4	44	BONO SINDICAL	6,538.45
1	04	01	03	1	5	4	46	CANASTA BÁSICA	41,158.08
1	04	01	03	1	5	4	48	DÍA 31	25,103.28
1	04	01	03	1	5	4	50	ESTIMULO PROFESIONAL	6,180.00
0	04	01	05					CATASTRO	3,210,050.85
0	04	01	05	1	0	0	0	SERVICIOS PERSONALES	3,051,733.88
0	04	01	05	1	1	0	0	REMUNERACIONES AL PERSONAL DE CARACTER PERMANENTE	1,469,137.44
0	04	01	05	1	1	3	0	SUELDOS BASE AL PERSONAL PERMANENTE	1,469,137.44
1	04	01	05	1	1	3	1	SUELDO	834,026.40
1	04	01	05	1	1	3	2	SOBRE SUELDO	414,434.40
1	04	01	05	1	1	3	3	QUINQUENIOS	220,676.64
0	04	01	05	1	3	0	0	REMUNERACIONES ADICIONALES Y ESPECIALES	787,830.74

0	04	01	05	1	3	2	0	PRIMAS DE VACACIONES, DOMINICAL Y GRATIFICACIÓN DE FIN DE AÑO	571,830.74
1	04	01	05	1	3	2	1	PRIMA VACACIONAL	26,800.00
1	04	01	05	1	3	2	5	AGUINALDO	110,180.27
1	04	01	05	1	3	2	6	AYUDA POR SERVICIOS	76,466.16
1	04	01	05	1	3	2	7	CANASTA NAVIDEÑA	173,673.21
1	04	01	05	1	3	2	8	CUESTA DE ENERO	184,711.10
0	04	01	05	1	3	4	0	COMPENSACIONES	216,000.00
1	04	01	05	1	3	4	1	COMPENSACIONES	216,000.00
0	04	01	05	1	4	0	0	SEGURIDAD SOCIAL	29,383.68
0	04	01	05	1	4	1	0	APORTACIONES DE SEGURIDAD SOCIAL	29,383.68
1	04	01	05	1	4	1	2	PREVISIÓN SOCIAL MÚLTIPLE	29,383.68
0	04	01	05	1	5	0	0	OTRAS PRESTACIONES SOCIALES Y ECONOMICAS	710,543.25
0	04	01	05	1	5	1	0	CUOTAS PARA EL FONDO DE AHORRO Y FONDO DE TRABAJO	71,287.44
1	04	01	05	1	5	1	1	FONDO DE AHORRO	71,287.44
0	04	01	05	1	5	4	0	PRESTACIONES CONTRACTUALES	639,255.81
1	04	01	05	1	5	4	4	APOYO PARA EL PAGO DE AGUA POTABLE	350.00
1	04	01	05	1	5	4	9	AYUDA DE TRANSPORTE	61,513.92
1	04	01	05	1	5	4	10	AYUDA PARA RENTA	52,427.52
1	04	01	05	1	5	4	13	AYUDA PARA ÚTILES ESCOLARES	2,136.86
1	04	01	05	1	5	4	16	BECA MÉDICA ANUAL	600.00
1	04	01	05	1	5	4	17	BECAS	23,520.00
1	04	01	05	1	5	4	19	BONO AL GASTO FAMILIAR	16,730.88
1	04	01	05	1	5	4	24	BONO DE ASISTENCIA PERFECTA	36,664.17
1	04	01	05	1	5	4	26	BONO DE EFICIENCIA	120,279.02
1	04	01	05	1	5	4	28	BONO DE JUGUETE	16,545.18
1	04	01	05	1	5	4	29	BONO DE LA SECRETARIA	820.00
1	04	01	05	1	5	4	31	BONO DEL BURÓCRATA	81,221.77
1	04	01	05	1	5	4	35	BONO DIA DEL PADRE	1,003.32
1	04	01	05	1	5	4	39	BONO EXTRAORDINARIO ANUAL	7,628.96
1	04	01	05	1	5	4	44	BONO SINDICAL	30,082.13
1	04	01	05	1	5	4	46	CANASTA BÁSICA	93,627.84
1	04	01	05	1	5	4	48	DÍA 31	87,924.24
1	04	01	05	1	5	4	50	ESTIMULO PROFESIONAL	6,180.00
0	04	01	05	1	6	0	0	PREVISIONES	54,838.77
0	04	01	05	1	6	1	0	PREVISIONES DE CARÁCTER LABORAL, ECONÓMICA Y DE SEGURIDAD SOCIAL	54,838.77
1	04	01	05	1	6	1	1	PREVISIÓN PARA INC. SALARIALES	54,838.77
0	04	01	05	2	0	0	0	MATERIALES Y SUMINISTROS	125,754.79
0	04	01	05	2	6	0	0	COMBUSTIBLES, LUBRICANTES Y ADITIVOS	71,861.81
0	04	01	05	2	6	1	0	COMBUSTIBLES, LUBRICANTES Y ADITIVOS	71,861.81
1	04	01	05	2	6	1	1	GASOLINA	70,172.14
1	04	01	05	2	6	1	4	ACEITES Y GRASAS	1,689.67
0	04	01	05	2	9	0	0	HERRAMIENTAS, REFACCIONES Y ACCESORIOS MENORES	53,892.98
0	04	01	05	2	9	6	0	REFACCIONES Y ACCESORIOS MENORES DE EQUIPO DE TRANSPORTE	53,892.98
1	04	01	05	2	9	6	1	REFACCIONES Y ACCESORIOS MENORES DE EQUIPO DE TRANSPORTE	53,892.98
0	04	01	05	3	0	0	0	SERVICIOS GENERALES	32,562.18
0	04	01	05	3	5	0	0	SERVICIOS DE INSTALACION, REPARACION, MANTENIMIENTO Y CONSERVACION	10,713.59
0	04	01	05	3	5	5	0	REPARACIÓN Y MANTENIMIENTO DE EQUIPO DE TRANSPORTE	10,713.59

1	04	01	05	3	5	5	1	MANTENIMIENTO DE EQUIPO DE TRANSPORTE TERRESTRE	10,713.59
0	04	01	05	3	9	0	0	OTROS SERVICIOS GENERALES	21,848.59
0	04	01	05	3	9	4	0	SENTENCIAS Y RESOLUCIONES POR AUTORIDAD COMPETENTE	21,848.59
1	04	01	05	3	9	4	1	OBLIGACIONES O INDEMNIZACIONES DERIVADAS DE RESOLUCIONES DE AUTORIDADES COMPETENTES	21,848.59
0	05	00	00					OFICIALIA MAYOR	10,312,593.70
0	05	01	00					OFICIALIA MAYOR	10,312,593.70
0	05	01	01					DESPACHO DEL OFICIAL MAYOR	9,251,311.52
0	05	01	01	1	0	0	0	SERVICIOS PERSONALES	6,026,404.07
0	05	01	01	1	1	0	0	REMUNERACIONES AL PERSONAL DE CARACTER PERMANENTE	1,909,380.96
0	05	01	01	1	1	3	0	SUELDOS BASE AL PERSONAL PERMANENTE	1,909,380.96
1	05	01	01	1	1	3	1	SUELDO	1,082,134.80
1	05	01	01	1	1	3	2	SOBRE SUELDO	648,710.64
1	05	01	01	1	1	3	3	QUINQUENIOS	178,535.52
0	05	01	01	1	3	0	0	REMUNERACIONES ADICIONALES Y ESPECIALES	1,207,261.36
0	05	01	01	1	3	2	0	PRIMAS DE VACACIONES, DOMINICAL Y GRATIFICACIÓN DE FIN DE AÑO	782,005.36
1	05	01	01	1	3	2	1	PRIMA VACACIONAL	39,200.00
1	05	01	01	1	3	2	3	PRIMA DE RIESGO	3,323.88
1	05	01	01	1	3	2	5	AGUINALDO	143,303.40
1	05	01	01	1	3	2	6	AYUDA POR SERVICIOS	96,388.79
1	05	01	01	1	3	2	7	CANASTA NAVIDEÑA	216,997.12
1	05	01	01	1	3	2	8	CUESTA DE ENERO	282,792.17
0	05	01	01	1	3	4	0	COMPENSACIONES	425,256.00
1	05	01	01	1	3	4	1	COMPENSACIONES	425,256.00
0	05	01	01	1	4	0	0	SEGURIDAD SOCIAL	58,767.36
0	05	01	01	1	4	1	0	APORTACIONES DE SEGURIDAD SOCIAL	58,767.36
1	05	01	01	1	4	1	2	PREVISIÓN SOCIAL MÚLTIPLE	58,767.36
0	05	01	01	1	5	0	0	OTRAS PRESTACIONES SOCIALES Y ECONOMICAS	2,047,650.41
0	05	01	01	1	5	1	0	CUOTAS PARA EL FONDO DE AHORRO Y FONDO DE TRABAJO	111,585.84
1	05	01	01	1	5	1	1	FONDO DE AHORRO	111,585.84
0	05	01	01	1	5	4	0	PRESTACIONES CONTRACTUALES	1,936,064.57
1	05	01	01	1	5	4	3	APOYO PARA ADQUISICIÓN DE LENTES	2,202.00
1	05	01	01	1	5	4	4	APOYO PARA EL PAGO DE AGUA POTABLE	700.00
1	05	01	01	1	5	4	5	APOYO PARA GASTOS FUNERARIO	426,924.14
1	05	01	01	1	5	4	9	AYUDA DE TRANSPORTE	129,027.84
1	05	01	01	1	5	4	10	AYUDA PARA RENTA	104,855.04
1	05	01	01	1	5	4	13	AYUDA PARA ÚTILES ESCOLARES	8,547.44
1	05	01	01	1	5	4	16	BECA MÉDICA ANUAL	1,200.00
1	05	01	01	1	5	4	17	BECAS	34,938.75
1	05	01	01	1	5	4	19	BONO AL GASTO FAMILIAR	20,913.60
1	05	01	01	1	5	4	24	BONO DE ASISTENCIA PERFECTA	48,554.11
1	05	01	01	1	5	4	26	BONO DE EFICIENCIA	188,271.72
1	05	01	01	1	5	4	28	BONO DE JUGUETE	23,448.77
1	05	01	01	1	5	4	29	BONO DE LA SECRETARIA	4,100.00
1	05	01	01	1	5	4	31	BONO DEL BURÓCRATA	115,112.12
1	05	01	01	1	5	4	32	BONO DIA DE LA MADRE	9,500.00
1	05	01	01	1	5	4	35	BONO DIA DEL PADRE	1,003.32
1	05	01	01	1	5	4	39	BONO EXTRAORDINARIO ANUAL	15,257.92

1	05	01	01	1	5	4	44	BONO SINDICAL	42,634.12
1	05	01	01	1	5	4	46	CANASTA BÁSICA	367,255.68
1	05	01	01	1	5	4	48	DÍA 31	122,736.72
1	05	01	01	1	5	4	50	ESTIMULO PROFESIONAL	43,260.00
1	05	01	01	1	5	4	54	GUARDERIA	5,621.28
1	05	01	01	1	5	4	57	SEGURO DE VIDA	220,000.00
0	05	01	01	1	6	0	0	PREVISIONES	803,343.98
0	05	01	01	1	6	1	0	PREVISIONES DE CARÁCTER LABORAL, ECONÓMICA Y DE SEGURIDAD SOCIAL	803,343.98
1	05	01	01	1	6	1	1	PREVISIÓN PARA INC. SALARIALES	803,343.98
0	05	01	01	2	0	0	0	MATERIALES Y SUMINISTROS	1,579,066.12
0	05	01	01	2	1	0	0	MATERIALES DE ADMINISTRACION, EMISION DE DOCUMENTOS Y ARTICULOS OFICIALES	913,104.47
0	05	01	01	2	1	1	0	MATERIALES, ÚTILES Y EQUIPOS MENORES DE OFICINA	432,130.68
1	05	01	01	2	1	1	1	MATERIAL Y ÚTILES DE OFICINA	432,130.68
0	05	01	01	2	1	4	0	MATERIALES, ÚTILES Y EQUIPOS MENORES DE TECNOLOGÍAS DE LA INFORMACIÓN Y COMUNICACIONES	118,737.60
1	05	01	01	2	1	4	1	INSUMOS Y EQUIPOS MENORES PARA PROCESAMIENTOS	118,737.60
0	05	01	01	2	1	5	0	MATERIAL IMPRESO E INFORMACIÓN DIGITAL	47,015.38
1	05	01	01	2	1	5	1	MATERIAL IMPRESO.	47,015.38
0	05	01	01	2	1	6	0	MATERIAL DE LIMPIEZA	315,220.81
1	05	01	01	2	1	6	1	MATERIAL PARA ASEO, LIMPIEZA E HIGIENE	315,220.81
0	05	01	01	2	2	0	0	ALIMENTOS Y UTENSILIOS	138,590.07
0	05	01	01	2	2	1	0	PRODUCTOS ALIMENTICIOS PARA PERSONAS	136,594.87
1	05	01	01	2	2	1	1	PRODUCTOS ALIMENTICIOS DERIVADOS DE PROGRAMAS INSTITUCIONALES	136,594.87
0	05	01	01	2	2	3	0	UTENSILIOS PARA EL SERVICIO DE ALIMENTACIÓN	1,995.20
1	05	01	01	2	2	3	1	UTENSILIOS PARA EL SERVICIO DE ALIMENTACIÓN	1,995.20
0	05	01	01	2	4	0	0	MATERIALES Y ARTICULOS DE CONSTRUCCION Y DE REPARACION	146,889.88
0	05	01	01	2	4	9	0	OTROS MATERIALES Y ARTÍCULOS DE CONSTRUCCIÓN Y REPARACIÓN	146,889.88
1	05	01	01	2	4	9	1	OTROS MATERIALES Y ARTÍCULOS DE CONSTRUCCIÓN Y REPARACIÓN	146,889.88
0	05	01	01	2	6	0	0	COMBUSTIBLES, LUBRICANTES Y ADITIVOS	181,877.00
0	05	01	01	2	6	1	0	COMBUSTIBLES, LUBRICANTES Y ADITIVOS	181,877.00
1	05	01	01	2	6	1	1	GASOLINA	145,945.35
1	05	01	01	2	6	1	4	ACEITES Y GRASAS	35,931.65
0	05	01	01	2	7	0	0	VESTUARIO, BLANCOS, PRENDAS DE PROTECCION Y ARTICULOS DEPORTIVOS	69,791.32
0	05	01	01	2	7	1	0	VESTUARIO Y UNIFORMES	69,791.32
1	05	01	01	2	7	1	1	UNIFORMES	69,791.32
0	05	01	01	2	9	0	0	HERRAMIENTAS, REFACCIONES Y ACCESORIOS MENORES	128,813.38
0	05	01	01	2	9	4	0	REFACCIONES Y ACCESORIOS MENORES DE EQUIPO DE CÓMPUTO Y TECNOLOGÍAS DE LA INFORMACIÓN	30,397.11
1	05	01	01	2	9	4	1	REFACCIONES Y ACCESORIOS MENORES PARA EQUIPOS DE COMPUTO	30,397.11
0	05	01	01	2	9	6	0	REFACCIONES Y ACCESORIOS MENORES DE EQUIPO DE TRANSPORTE	85,963.50
1	05	01	01	2	9	6	1	REFACCIONES Y ACCESORIOS MENORES DE EQUIPO DE TRANSPORTE	85,963.50

0	05	01	01	2	9	9	0	REFACCIONES Y ACCESORIOS MENORES OTROS BIENES MUEBLES	12,452.77
1	05	01	01	2	9	9	1	OTRAS REFACCIONES Y ACCESORIOS MENORES	12,452.77
0	05	01	01	3	0	0	0	SERVICIOS GENERALES	1,560,904.69
0	05	01	01	3	1	0	0	SERVICIOS BÁSICOS	376,963.74
0	05	01	01	3	1	4	0	TELEFONÍA TRADICIONAL	360,000.00
1	05	01	01	3	1	4	1	SERVICIO TELEFÓNICO CONVENCIONAL	360,000.00
0	05	01	01	3	1	7	0	SERVICIOS DE ACCESO A INTERNET REDES Y PROCESAMIENTO DE INFORMACIÓN	16,963.74
1	05	01	01	3	1	7	1	SERVICIOS DE INTERNET.	16,963.74
0	05	01	01	3	2	0	0	SERVICIOS DE ARRENDAMIENTO	419,496.60
0	05	01	01	3	2	9	0	OTROS ARRENDAMIENTOS	419,496.60
1	05	01	01	3	2	9	1	ARRENDAMIENTO DE MUEBLES PARA EVENTOS INCLUYE MANTELERÍA, LONAS Y CARPAS.	419,496.60
0	05	01	01	3	3	0	0	SERVICIOS PROFESIONALES, CIENTIFICOS, TECNICOS Y OTROS SERVICIOS	290,000.00
0	05	01	01	3	3	1	0	SERVICIOS LEGALES, DE CONTABILIDAD, AUDITORÍA Y RELACIONADOS	290,000.00
1	05	01	01	3	3	1	2	SERVICIOS DE CONTABILIDAD, AUDITORIA Y ASESORIA CONTABLE Y FISCAL.	290,000.00
0	05	01	01	3	5	0	0	SERVICIOS DE INSTALACION, REPARACION, MANTENIMIENTO Y CONSERVACION	65,054.62
0	05	01	01	3	5	5	0	REPARACIÓN Y MANTENIMIENTO DE EQUIPO DE TRANSPORTE	65,054.62
1	05	01	01	3	5	5	1	MANTENIMIENTO DE EQUIPO DE TRANSPORTE TERRESTRE	65,054.62
0	05	01	01	3	8	0	0	SERVICIOS OFICIALES	58,295.41
0	05	01	01	3	8	2	0	GASTOS DE ORDEN SOCIAL Y CULTURAL	58,295.41
1	05	01	01	3	8	2	2	GASTOS POR CELEBRACIÓN DE ACTOS DE ORDEN SOCIAL	58,295.41
0	05	01	01	3	9	0	0	OTROS SERVICIOS GENERALES	351,094.32
0	05	01	01	3	9	2	0	IMPUESTOS Y DERECHOS	17,741.00
1	05	01	01	3	9	2	3	TENENCIA Y CANJE DE PLACAS DE VEHÍCULOS OFICIALES	17,741.00
0	05	01	01	3	9	4	0	SENTENCIAS Y RESOLUCIONES POR AUTORIDAD COMPETENTE	284,199.76
1	05	01	01	3	9	4	1	OBLIGACIONES O INDEMNIZACIONES DERIVADAS DE RESOLUCIONES DE AUTORIDADES COMPETENTES	284,199.76
0	05	01	01	3	9	9	0	OTROS SERVICIOS GENERALES	49,153.56
1	05	01	01	3	9	9	1	OTROS SERVICIOS GENERALES	49,153.56
0	05	01	01	5	0	0	0	BIENES MUEBLES, INMUEBLES E INTANGIBLES	84,936.64
0	05	01	01	5	1	0	0	MOBILIARIO Y EQUIPO DE ADMINISTRACION	84,936.64
1	05	01	01	5	1	5	0	EQUIPO DE CÓMPUTO Y DE TECNOLOGÍAS DE LA INFORMACIÓN	84,936.64
0	05	01	02					MATERIALES Y SUMINISTROS	480,681.64
0	05	01	02	1	0	0	0	SERVICIOS PERSONALES	480,681.64
0	05	01	02	1	1	0	0	REMUNERACIONES AL PERSONAL DE CARACTER PERMANENTE	279,824.22
0	05	01	02	1	1	3	0	SUELDOS BASE AL PERSONAL PERMANENTE	279,824.22
1	05	01	02	1	1	3	1	SUELDO	279,824.22
0	05	01	02	1	3	0	0	REMUNERACIONES ADICIONALES Y ESPECIALES	195,416.39
0	05	01	02	1	3	2	0	PRIMAS DE VACACIONES, DOMINICAL Y GRATIFICACIÓN DE FIN DE AÑO	101,336.39

1	05	01	02	1	3	2	1	PRIMA VACACIONAL	7,200.00
1	05	01	02	1	3	2	5	AGUINALDO	34,978.03
1	05	01	02	1	3	2	6	AYUDA POR SERVICIOS	10,007.94
1	05	01	02	1	3	2	7	CANASTA NAVIDEÑA	37,390.42
1	05	01	02	1	3	2	8	CUESTA DE ENERO	11,760.00
0	05	01	02	1	3	4	0	COMPENSACIONES	94,080.00
1	05	01	02	1	3	4	1	COMPENSACIONES	94,080.00
0	05	01	02	1	5	0	0	OTRAS PRESTACIONES SOCIALES Y ECONOMICAS	5,441.03
0	05	01	02	1	5	4	0	PRESTACIONES CONTRACTUALES	5,441.03
1	05	01	02	1	5	4	48	DÍA 31	5,441.03
0	05	01	03					RECURSOS HUMANOS	580,600.54
0	05	01	03	1	0	0	0	SERVICIOS PERSONALES	580,600.54
0	05	01	03	1	1	0	0	REMUNERACIONES AL PERSONAL DE CARACTER PERMANENTE	295,177.44
0	05	01	03	1	1	3	0	SUELDOS BASE AL PERSONAL PERMANENTE	295,177.44
1	05	01	03	1	1	3	1	SUELDO	126,421.20
1	05	01	03	1	1	3	2	SOBRE SUELDO	112,514.88
1	05	01	03	1	1	3	3	QUINQUENIOS	56,241.36
0	05	01	03	1	3	0	0	REMUNERACIONES ADICIONALES Y ESPECIALES	99,306.76
0	05	01	03	1	3	2	0	PRIMAS DE VACACIONES, DOMINICAL Y GRATIFICACIÓN DE FIN DE AÑO	99,306.76
1	05	01	03	1	3	2	1	PRIMA VACACIONAL	4,000.00
1	05	01	03	1	3	2	5	AGUINALDO	16,856.16
1	05	01	03	1	3	2	6	AYUDA POR SERVICIOS	16,592.78
1	05	01	03	1	3	2	7	CANASTA NAVIDEÑA	22,500.83
1	05	01	03	1	3	2	8	CUESTA DE ENERO	39,356.99
0	05	01	03	1	4	0	0	SEGURIDAD SOCIAL	7,345.92
0	05	01	03	1	4	1	0	APORTACIONES DE SEGURIDAD SOCIAL	7,345.92
1	05	01	03	1	4	1	2	PREVISIÓN SOCIAL MÚLTIPLE	7,345.92
0	05	01	03	1	5	0	0	OTRAS PRESTACIONES SOCIALES Y ECONOMICAS	178,770.42
0	05	01	03	1	5	1	0	CUOTAS PARA EL FONDO DE AHORRO Y FONDO DE TRABAJO	19,353.84
1	05	01	03	1	5	1	1	FONDO DE AHORRO	19,353.84
0	05	01	03	1	5	4	0	PRESTACIONES CONTRACTUALES	159,416.58
1	05	01	03	1	5	4	3	APOYO PARA ADQUISICIÓN DE LENTES	734.00
1	05	01	03	1	5	4	9	AYUDA DE TRANSPORTE	21,378.48
1	05	01	03	1	5	4	10	AYUDA PARA RENTA	13,106.88
1	05	01	03	1	5	4	16	BECA MÉDICA ANUAL	150.00
1	05	01	03	1	5	4	19	BONO AL GASTO FAMILIAR	4,182.72
1	05	01	03	1	5	4	24	BONO DE ASISTENCIA PERFECTA	9,844.88
1	05	01	03	1	5	4	26	BONO DE EFICIENCIA	32,654.64
1	05	01	03	1	5	4	28	BONO DE JUGUETE	4,509.66
1	05	01	03	1	5	4	31	BONO DEL BURÓCRATA	22,138.31
1	05	01	03	1	5	4	39	BONO EXTRAORDINARIO ANUAL	1,907.24
1	05	01	03	1	5	4	44	BONO SINDICAL	8,199.37
1	05	01	03	1	5	4	46	CANASTA BÁSICA	23,406.96
1	05	01	03	1	5	4	48	DÍA 31	17,203.44
0	06	00	00					OBRAS PUBLICAS, DESARROLLO URBANO	3,815,506.41
0	06	01	00					OBRAS PUBLICAS, DESARROLLO URBANO	3,815,506.41
0	06	01	01					OBRAS PUBLICAS, DESARROLLO URBANO	3,135,660.87
0	06	01	01	1	0	0	0	SERVICIOS PERSONALES	2,855,377.90

0	06	01	01	1	1	0	0	REMUNERACIONES AL PERSONAL DE CARACTER PERMANENTE	1,396,892.37
0	06	01	01	1	1	3	0	SUELDOS BASE AL PERSONAL PERMANENTE	1,396,892.37
1	06	01	01	1	1	3	1	SUELDO	889,020.00
1	06	01	01	1	1	3	2	SOBRE SUELDO	319,150.56
1	06	01	01	1	1	3	3	QUINQUENIOS	188,721.81
0	06	01	01	1	3	0	0	REMUNERACIONES ADICIONALES Y ESPECIALES	760,788.70
1	06	01	01	1	3	1	0	PRIMAS POR AÑOS DE SERVICIOS EFECTIVOS PRESTADOS	25,900.00
0	06	01	01	1	3	2	0	PRIMAS DE VACACIONES, DOMINICAL Y GRATIFICACIÓN DE FIN DE AÑO	542,309.58
1	06	01	01	1	3	2	1	PRIMA VACACIONAL	26,400.00
1	06	01	01	1	3	2	5	AGUINALDO	117,062.60
1	06	01	01	1	3	2	6	AYUDA POR SERVICIOS	69,166.73
1	06	01	01	1	3	2	7	CANASTA NAVIDEÑA	178,746.87
1	06	01	01	1	3	2	8	CUESTA DE ENERO	150,933.38
0	06	01	01	1	3	4	0	COMPENSACIONES	192,579.12
1	06	01	01	1	3	4	1	COMPENSACIONES	192,579.12
0	06	01	01	1	4	0	0	SEGURIDAD SOCIAL	22,037.76
0	06	01	01	1	4	1	0	APORTACIONES DE SEGURIDAD SOCIAL	22,037.76
1	06	01	01	1	4	1	2	PREVISIÓN SOCIAL MÚLTIPLE	22,037.76
0	06	01	01	1	5	0	0	OTRAS PRESTACIONES SOCIALES Y ECONOMICAS	620,820.30
0	06	01	01	1	5	1	0	CUOTAS PARA EL FONDO DE AHORRO Y FONDO DE TRABAJO	54,897.60
1	06	01	01	1	5	1	1	FONDO DE AHORRO	54,897.60
0	06	01	01	1	5	4	0	PRESTACIONES CONTRACTUALES	565,922.70
1	06	01	01	1	5	4	9	AYUDA DE TRANSPORTE	58,135.44
1	06	01	01	1	5	4	10	AYUDA PARA RENTA	39,320.64
1	06	01	01	1	5	4	13	AYUDA PARA ÚTILES ESCOLARES	2,136.86
1	06	01	01	1	5	4	16	BECA MÉDICA ANUAL	450.00
1	06	01	01	1	5	4	17	BECAS	4,404.00
1	06	01	01	1	5	4	19	BONO AL GASTO FAMILIAR	12,548.16
1	06	01	01	1	5	4	24	BONO DE ASISTENCIA PERFECTA	27,504.03
1	06	01	01	1	5	4	26	BONO DE EFICIENCIA	92,625.36
1	06	01	01	1	5	4	28	BONO DE JUGUETE	12,412.13
1	06	01	01	1	5	4	31	BONO DEL BURÓCRATA	60,932.26
1	06	01	01	1	5	4	32	BONO DIA DE LA MADRE	3,800.00
1	06	01	01	1	5	4	35	BONO DIA DEL PADRE	1,003.32
1	06	01	01	1	5	4	39	BONO EXTRAORDINARIO ANUAL	5,721.72
1	06	01	01	1	5	4	44	BONO SINDICAL	22,567.50
1	06	01	01	1	5	4	46	CANASTA BÁSICA	70,220.88
1	06	01	01	1	5	4	48	DÍA 31	84,159.12
1	06	01	01	1	5	4	50	ESTIMULO PROFESIONAL	12,360.00
1	06	01	01	1	5	4	54	GUARDERIA	5,621.28
1	06	01	01	1	5	4	59	FONDO DE RETIRO	50,000.00
0	06	01	01	1	6	0	0	PREVISIONES	54,838.77
0	06	01	01	1	6	1	0	PREVISIONES DE CARÁCTER LABORAL, ECONÓMICA Y DE SEGURIDAD SOCIAL	54,838.77
1	06	01	01	1	6	1	1	PREVISIÓN PARA INC. SALARIALES	54,838.77
0	06	01	01	2	0	0	0	MATERIALES Y SUMINISTROS	241,719.94
0	06	01	01	2	2	0	0	ALIMENTOS Y UTENSILIOS	3,137.75
0	06	01	01	2	2	1	0	PRODUCTOS ALIMENTICIOS PARA PERSONAS	3,137.75

1	06	01	01	2	2	1	1	PRODUCTOS ALIMENTICIOS DERIVADOS DE PROGRAMAS INSTITUCIONALES	3,137.75
0	06	01	01	2	6	0	0	COMBUSTIBLES, LUBRICANTES Y ADITIVOS	156,099.73
0	06	01	01	2	6	1	0	COMBUSTIBLES, LUBRICANTES Y ADITIVOS	156,099.73
1	06	01	01	2	6	1	1	GASOLINA	154,940.53
1	06	01	01	2	6	1	4	ACEITES Y GRASAS	1,159.20
0	06	01	01	2	9	0	0	HERRAMIENTAS, REFACCIONES Y ACCESORIOS MENORES	82,482.46
0	06	01	01	2	9	6	0	REFACCIONES Y ACCESORIOS MENORES DE EQUIPO DE TRANSPORTE	82,482.46
1	06	01	01	2	9	6	1	REFACCIONES Y ACCESORIOS MENORES DE EQUIPO DE TRANSPORTE	82,482.46
0	06	01	01	3	0	0	0	SERVICIOS GENERALES	38,563.03
0	06	01	01	3	5	0	0	SERVICIOS DE INSTALACION, REPARACION, MANTENIMIENTO Y CONSERVACION	20,895.08
0	06	01	01	3	5	5	0	REPARACIÓN Y MANTENIMIENTO DE EQUIPO DE TRANSPORTE	20,895.08
1	06	01	01	3	5	5	1	MANTENIMIENTO DE EQUIPO DE TRANSPORTE TERRESTRE	20,895.08
0	06	01	01	3	9	0	0	OTROS SERVICIOS GENERALES	17,667.95
0	06	01	01	3	9	2	0	IMPUESTOS Y DERECHOS	15,747.00
1	06	01	01	3	9	2	5	CERTIFICACIONES Y DEMÁS IMPUESTOS Y DERECHOS	15,747.00
0	06	01	01	3	9	4	0	SENTENCIAS Y RESOLUCIONES POR AUTORIDAD COMPETENTE	1,920.95
1	06	01	01	3	9	4	1	OBLIGACIONES O INDEMNIZACIONES DERIVADAS DE RESOLUCIONES DE AUTORIDADES COMPETENTES	1,920.95
0	06	01	02					DEPARTAMENTO DE CONSTRUCCION Y SUPERVISION	225,985.15
0	06	01	02	1	0	0	0	SERVICIOS PERSONALES	225,985.15
0	06	01	02	1	1	0	0	REMUNERACIONES AL PERSONAL DE CARACTER PERMANENTE	88,066.80
0	06	01	02	1	1	3	0	SUELDOS BASE AL PERSONAL PERMANENTE	88,066.80
1	06	01	02	1	1	3	1	SUELDO	88,066.80
0	06	01	02	1	3	0	0	REMUNERACIONES ADICIONALES Y ESPECIALES	132,047.23
0	06	01	02	1	3	2	0	PRIMAS DE VACACIONES, DOMINICAL Y GRATIFICACIÓN DE FIN DE AÑO	56,864.83
1	06	01	02	1	3	2	1	PRIMA VACACIONAL	3,600.00
1	06	01	02	1	3	2	5	AGUINALDO	11,497.61
1	06	01	02	1	3	2	6	AYUDA POR SERVICIOS	3,669.45
1	06	01	02	1	3	2	7	CANASTA NAVIDEÑA	24,940.85
1	06	01	02	1	3	2	8	CUESTA DE ENERO	13,156.92
0	06	01	02	1	3	4	0	COMPENSACIONES	75,182.40
1	06	01	02	1	3	4	1	COMPENSACIONES	75,182.40
0	06	01	02	1	5	0	0	OTRAS PRESTACIONES SOCIALES Y ECONOMICAS	5,871.12
0	06	01	02	1	5	4	0	PRESTACIONES CONTRACTUALES	5,871.12
1	06	01	02	1	5	4	48	DÍA 31	5,871.12
0	06	01	03					DEPARTAMENTO DE DESARROLLO URBANO	453,860.39
0	06	01	03	1	0	0	0	SERVICIOS PERSONALES	453,860.39
0	06	01	03	1	1	0	0	REMUNERACIONES AL PERSONAL DE CARACTER PERMANENTE	236,699.70
0	06	01	03	1	1	3	0	SUELDOS BASE AL PERSONAL PERMANENTE	236,699.70
1	06	01	03	1	1	3	1	SUELDO	206,503.20
1	06	01	03	1	1	3	3	QUINQUENIOS	30,196.50

0	06	01	03	1	3	0	0	REMUNERACIONES ADICIONALES Y ESPECIALES	203,393.81
0	06	01	03	1	3	2	0	PRIMAS DE VACACIONES, DOMINICAL Y GRATIFICACIÓN DE FIN DE AÑO	112,685.81
1	06	01	03	1	3	2	1	PRIMA VACACIONAL	7,200.00
1	06	01	03	1	3	2	5	AGUINALDO	26,960.14
1	06	01	03	1	3	2	6	AYUDA POR SERVICIOS	8,604.30
1	06	01	03	1	3	2	7	CANASTA NAVIDEÑA	49,434.48
1	06	01	03	1	3	2	8	CUESTA DE ENERO	20,486.89
0	06	01	03	1	3	4	0	COMPENSACIONES	90,708.00
1	06	01	03	1	3	4	1	COMPENSACIONES	90,708.00
0	06	01	03	1	5	0	0	OTRAS PRESTACIONES SOCIALES Y ECONOMICAS	13,766.88
0	06	01	03	1	5	4	0	PRESTACIONES CONTRACTUALES	13,766.88
1	06	01	03	1	5	4	48	DÍA 31	13,766.88
0	07	00	00					DIRECCION DE PLANEACION	1,488,892.11
0	07	01	00					DIRECCION DE PLANEACION	1,488,892.11
0	07	01	01					DIRECCION DE PLANEACION	1,488,892.11
0	07	01	01	1	0	0	0	SERVICIOS PERSONALES	1,488,892.11
0	07	01	01	1	1	0	0	REMUNERACIONES AL PERSONAL DE CARACTER PERMANENTE	711,098.40
0	07	01	01	1	1	3	0	SUELDOS BASE AL PERSONAL PERMANENTE	711,098.40
1	07	01	01	1	1	3	1	SUELDO	395,398.80
1	07	01	01	1	1	3	2	SOBRE SUELDO	241,847.52
1	07	01	01	1	1	3	3	QUINQUENIOS	73,852.08
0	07	01	01	1	3	0	0	REMUNERACIONES ADICIONALES Y ESPECIALES	350,334.02
0	07	01	01	1	3	2	0	PRIMAS DE VACACIONES, DOMINICAL Y GRATIFICACIÓN DE FIN DE AÑO	246,534.02
1	07	01	01	1	3	2	1	PRIMA VACACIONAL	11,600.00
1	07	01	01	1	3	2	5	AGUINALDO	52,376.34
1	07	01	01	1	3	2	6	AYUDA POR SERVICIOS	24,225.43
1	07	01	01	1	3	2	7	CANASTA NAVIDEÑA	61,842.13
1	07	01	01	1	3	2	8	CUESTA DE ENERO	96,490.12
0	07	01	01	1	3	4	0	COMPENSACIONES	103,800.00
1	07	01	01	1	3	4	1	COMPENSACIONES	103,800.00
0	07	01	01	1	4	0	0	SEGURIDAD SOCIAL	14,691.84
0	07	01	01	1	4	1	0	APORTACIONES DE SEGURIDAD SOCIAL	14,691.84
1	07	01	01	1	4	1	2	PREVISIÓN SOCIAL MÚLTIPLE	14,691.84
0	07	01	01	1	5	0	0	OTRAS PRESTACIONES SOCIALES Y ECONOMICAS	412,767.85
0	07	01	01	1	5	1	0	CUOTAS PARA EL FONDO DE AHORRO Y FONDO DE TRABAJO	41,600.40
1	07	01	01	1	5	1	1	FONDO DE AHORRO	41,600.40
0	07	01	01	1	5	4	0	PRESTACIONES CONTRACTUALES	371,167.45
1	07	01	01	1	5	4	3	APOYO PARA ADQUISICIÓN DE LENTES	734.00
1	07	01	01	1	5	4	9	AYUDA DE TRANSPORTE	30,756.96
1	07	01	01	1	5	4	10	AYUDA PARA RENTA	26,213.76
1	07	01	01	1	5	4	16	BECA MÉDICA ANUAL	300.00
1	07	01	01	1	5	4	19	BONO AL GASTO FAMILIAR	8,365.44
1	07	01	01	1	5	4	24	BONO DE ASISTENCIA PERFECTA	11,326.13
1	07	01	01	1	5	4	26	BONO DE EFICIENCIA	70,190.16
1	07	01	01	1	5	4	28	BONO DE JUGUETE	8,974.75
1	07	01	01	1	5	4	31	BONO DEL BURÓCRATA	44,057.88
1	07	01	01	1	5	4	32	BONO DIA DE LA MADRE	1,900.00

1	07	01	01	1	5	4	39	BONO EXTRAORDINARIO ANUAL	3,814.48
1	07	01	01	1	5	4	44	BONO SINDICAL	16,317.73
1	07	01	01	1	5	4	46	CANASTA BÁSICA	46,813.92
1	07	01	01	1	5	4	48	DÍA 31	45,222.24
1	07	01	01	1	5	4	50	ESTIMULO PROFESIONAL	6,180.00
1	07	01	01	1	5	4	59	FONDO DE RETIRO	50,000.00
0	08	00	00					SERVICIOS PUBLICOS	31,108,904.01
0	08	01	00					SERVICIOS PUBLICOS	31,108,904.01
0	08	01	01					DESPACHO DEL DIRECTOR DE SERVICIOS PUBLICOS	2,579,115.12
0	08	01	01	1	0	0	0	SERVICIOS PERSONALES	1,627,294.19
0	08	01	01	1	1	0	0	REMUNERACIONES AL PERSONAL DE CARACTER PERMANENTE	836,851.86
0	08	01	01	1	1	3	0	SUELDOS BASE AL PERSONAL PERMANENTE	836,851.86
1	08	01	01	1	1	3	1	SUELDO	567,363.60
1	08	01	01	1	1	3	2	SOBRE SUELDO	152,010.48
1	08	01	01	1	1	3	3	QUINQUENIOS	117,477.78
0	08	01	01	1	3	0	0	REMUNERACIONES ADICIONALES Y ESPECIALES	474,736.96
0	08	01	01	1	3	2	0	PRIMAS DE VACACIONES, DOMINICAL Y GRATIFICACIÓN DE FIN DE AÑO	338,555.44
1	08	01	01	1	3	2	1	PRIMA VACACIONAL	22,400.00
1	08	01	01	1	3	2	5	AGUINALDO	74,546.91
1	08	01	01	1	3	2	6	AYUDA POR SERVICIOS	38,940.83
1	08	01	01	1	3	2	7	CANASTA NAVIDEÑA	118,206.59
1	08	01	01	1	3	2	8	CUESTA DE ENERO	84,461.11
0	08	01	01	1	3	4	0	COMPENSACIONES	136,181.52
1	08	01	01	1	3	4	1	COMPENSACIONES	136,181.52
0	08	01	01	1	4	0	0	SEGURIDAD SOCIAL	14,691.84
0	08	01	01	1	4	1	0	APORTACIONES DE SEGURIDAD SOCIAL	14,691.84
1	08	01	01	1	4	1	2	PREVISIÓN SOCIAL MÚLTIPLE	14,691.84
0	08	01	01	1	5	0	0	OTRAS PRESTACIONES SOCIALES Y ECONOMICAS	301,013.53
0	08	01	01	1	5	1	0	CUOTAS PARA EL FONDO DE AHORRO Y FONDO DE TRABAJO	26,147.52
1	08	01	01	1	5	1	1	FONDO DE AHORRO	26,147.52
0	08	01	01	1	5	4	0	PRESTACIONES CONTRACTUALES	274,866.01
1	08	01	01	1	5	4	4	APOYO PARA EL PAGO DE AGUA POTABLE	350.00
1	08	01	01	1	5	4	9	AYUDA DE TRANSPORTE	30,756.96
1	08	01	01	1	5	4	10	AYUDA PARA RENTA	26,213.76
1	08	01	01	1	5	4	16	BECA MÉDICA ANUAL	300.00
1	08	01	01	1	5	4	19	BONO AL GASTO FAMILIAR	4,182.72
1	08	01	01	1	5	4	24	BONO DE ASISTENCIA PERFECTA	14,213.42
1	08	01	01	1	5	4	26	BONO DE EFICIENCIA	44,117.16
1	08	01	01	1	5	4	28	BONO DE JUGUETE	6,007.33
1	08	01	01	1	5	4	29	BONO DE LA SECRETARIA	820.00
1	08	01	01	1	5	4	31	BONO DEL BURÓCRATA	29,490.52
1	08	01	01	1	5	4	35	BONO DIA DEL PADRE	1,003.32
1	08	01	01	1	5	4	39	BONO EXTRAORDINARIO ANUAL	3,814.48
1	08	01	01	1	5	4	44	BONO SINDICAL	10,922.42
1	08	01	01	1	5	4	46	CANASTA BÁSICA	46,813.92
1	08	01	01	1	5	4	48	DÍA 31	49,680.00
1	08	01	01	1	5	4	50	ESTIMULO PROFESIONAL	6,180.00
0	08	01	01	2	0	0	0	MATERIALES Y SUMINISTROS	715,192.97
0	08	01	01	2	2	0	0	ALIMENTOS Y UTENSILIOS	7,163.75

0	08	01	01	2	2	1	0	PRODUCTOS ALIMENTICIOS PARA PERSONAS	7,163.75
1	08	01	01	2	2	1	1	PRODUCTOS ALIMENTICIOS DERIVADOS DE PROGRAMAS INSTITUCIONALES	7,163.75
0	08	01	01	2	4	0	0	MATERIALES Y ARTICULOS DE CONSTRUCCION Y DE REPARACION	155,341.40
0	08	01	01	2	4	9	0	OTROS MATERIALES Y ARTÍCULOS DE CONSTRUCCIÓN Y REPARACIÓN	155,341.40
1	08	01	01	2	4	9	1	OTROS MATERIALES Y ARTÍCULOS DE CONSTRUCCIÓN Y REPARACIÓN	155,341.40
0	08	01	01	2	6	0	0	COMBUSTIBLES, LUBRICANTES Y ADITIVOS	194,817.33
0	08	01	01	2	6	1	0	COMBUSTIBLES, LUBRICANTES Y ADITIVOS	194,817.33
1	08	01	01	2	6	1	1	GASOLINA	69,137.88
1	08	01	01	2	6	1	4	ACEITES Y GRASAS	125,679.45
0	08	01	01	2	9	0	0	HERRAMIENTAS, REFACCIONES Y ACCESORIOS MENORES	357,870.49
0	08	01	01	2	9	1	0	HERRAMIENTAS MENORES	4,903.93
1	08	01	01	2	9	1	1	HERRAMIENTAS DE CARPINTERIA, SILVICULTURA, HORTICULTURA, GANADERÍA Y AGRICULTURA	4,903.93
0	08	01	01	2	9	2	0	REFACCIONES Y ACCESORIOS MENORES DE EDIFICIOS	1,070.90
1	08	01	01	2	9	2	1	INSTRUMENTAL COMPLEMENTARIO PARA EDIFICIOS	1,070.90
0	08	01	01	2	9	6	0	REFACCIONES Y ACCESORIOS MENORES DE EQUIPO DE TRANSPORTE	333,416.58
1	08	01	01	2	9	6	1	REFACCIONES Y ACCESORIOS MENORES DE EQUIPO DE TRANSPORTE	333,416.58
0	08	01	01	2	9	9	0	REFACCIONES Y ACCESORIOS MENORES OTROS BIENES MUEBLES	18,479.08
1	08	01	01	2	9	9	1	OTRAS REFACCIONES Y ACCESORIOS MENORES	18,479.08
0	08	01	01	3	0	0	0	SERVICIOS GENERALES	219,252.96
0	08	01	01	3	1	0	0	SERVICIOS BÁSICOS	46,548.99
0	08	01	01	3	1	1	0	ENERGÍA ELÉCTRICA	46,548.99
1	08	01	01	3	1	1	1	ENERGIA ELÉCTRICA DE OFICINAS ADMINISTRATIVAS	46,548.99
0	08	01	01	3	5	0	0	SERVICIOS DE INSTALACION, REPARACION, MANTENIMIENTO Y CONSERVACION	172,703.97
0	08	01	01	3	5	5	0	REPARACIÓN Y MANTENIMIENTO DE EQUIPO DE TRANSPORTE	172,703.97
1	08	01	01	3	5	5	1	MANTENIMIENTO DE EQUIPO DE TRANSPORTE TERRESTRE	172,703.97
0	08	01	01	5	0	0	0	BIENES MUEBLES, INMUEBLES E INTANGIBLES	17,375.00
0	08	01	01	5	6	0	0	MAQUINARIA, OTROS EQUIPOS Y HERRAMIENTAS	17,375.00
1	08	01	01	5	6	7	0	HERRAMIENTAS Y MÁQUINAS-HERRAMIENTA	17,375.00
0	08	01	02					RECOLECCION DE BASURA	4,672,781.28
0	08	01	02	1	0	0	0	SERVICIOS PERSONALES	1,202,374.39
0	08	01	02	1	1	0	0	REMUNERACIONES AL PERSONAL DE CARACTER PERMANENTE	551,613.36
0	08	01	02	1	1	3	0	SUELDOS BASE AL PERSONAL PERMANENTE	551,613.36
1	08	01	02	1	1	3	1	SUELDO	248,828.40
1	08	01	02	1	1	3	2	SOBRE SUELDO	221,457.36
1	08	01	02	1	1	3	3	QUINQUENIOS	81,327.60
0	08	01	02	1	3	0	0	REMUNERACIONES ADICIONALES Y ESPECIALES	236,227.63
0	08	01	02	1	3	2	0	PRIMAS DE VACACIONES, DOMINICAL Y GRATIFICACIÓN DE FIN DE AÑO	236,227.63

1	08	01	02	1	3	2	1	PRIMA VACACIONAL	12,000.00
1	08	01	02	1	3	2	2	PRIMA DOMINICAL	33,232.32
1	08	01	02	1	3	2	3	PRIMA DE RIESGO	11,239.68
1	08	01	02	1	3	2	5	AGUINALDO	33,177.12
1	08	01	02	1	3	2	6	AYUDA POR SERVICIOS	32,658.73
1	08	01	02	1	3	2	7	CANASTA NAVIDEÑA	40,371.33
1	08	01	02	1	3	2	8	CUESTA DE ENERO	73,548.45
0	08	01	02	1	4	0	0	SEGURIDAD SOCIAL	22,037.76
0	08	01	02	1	4	1	0	APORTACIONES DE SEGURIDAD SOCIAL	22,037.76
1	08	01	02	1	4	1	2	PREVISIÓN SOCIAL MÚLTIPLE	22,037.76
0	08	01	02	1	5	0	0	OTRAS PRESTACIONES SOCIALES Y ECONOMICAS	392,495.64
0	08	01	02	1	5	1	0	CUOTAS PARA EL FONDO DE AHORRO Y FONDO DE TRABAJO	38,093.28
1	08	01	02	1	5	1	1	FONDO DE AHORRO	38,093.28
0	08	01	02	1	5	4	0	PRESTACIONES CONTRACTUALES	354,402.36
1	08	01	02	1	5	4	4	APOYO PARA EL PAGO DE AGUA POTABLE	350.00
1	08	01	02	1	5	4	9	AYUDA DE TRANSPORTE	46,135.44
1	08	01	02	1	5	4	10	AYUDA PARA RENTA	39,320.64
1	08	01	02	1	5	4	13	AYUDA PARA ÚTILES ESCOLARES	4,273.72
1	08	01	02	1	5	4	16	BECA MÉDICA ANUAL	450.00
1	08	01	02	1	5	4	17	BECAS	22,825.44
1	08	01	02	1	5	4	24	BONO DE ASISTENCIA PERFECTA	20,259.11
1	08	01	02	1	5	4	26	BONO DE EFICIENCIA	43,856.88
1	08	01	02	1	5	4	28	BONO DE JUGUETE	8,427.42
1	08	01	02	1	5	4	31	BONO DEL BURÓCRATA	41,371.00
1	08	01	02	1	5	4	35	BONO DIA DEL PADRE	2,006.64
1	08	01	02	1	5	4	39	BONO EXTRAORDINARIO ANUAL	5,721.72
1	08	01	02	1	5	4	44	BONO SINDICAL	15,322.59
1	08	01	02	1	5	4	46	CANASTA BÁSICA	70,220.88
1	08	01	02	1	5	4	48	DÍA 31	33,860.88
0	08	01	02	2	0	0	0	MATERIALES Y SUMINISTROS	1,412,037.13
0	08	01	02	2	6	0	0	COMBUSTIBLES, LUBRICANTES Y ADITIVOS	1,224,334.88
0	08	01	02	2	6	1	0	COMBUSTIBLES, LUBRICANTES Y ADITIVOS	1,224,334.88
1	08	01	02	2	6	1	1	GASOLINA	325,444.32
1	08	01	02	2	6	1	2	DIESEL	842,479.88
1	08	01	02	2	6	1	4	ACEITES Y GRASAS	56,410.68
0	08	01	02	2	9	0	0	HERRAMIENTAS, REFACCIONES Y ACCESORIOS MENORES	187,702.25
0	08	01	02	2	9	6	0	REFACCIONES Y ACCESORIOS MENORES DE EQUIPO DE TRANSPORTE	187,702.25
1	08	01	02	2	9	6	1	REFACCIONES Y ACCESORIOS MENORES DE EQUIPO DE TRANSPORTE	187,702.25
0	08	01	02	3	0	0	0	SERVICIOS GENERALES	1,531,256.95
0	08	01	02	3	2	0	0	SERVICIOS DE ARRENDAMIENTO	73,660.00
0	08	01	02	3	2	5	0	ARRENDAMIENTO DE EQUIPO DE TRANSPORTE	73,660.00
1	08	01	02	3	2	5	1	ARRENDAMIENTO DE EQUIPO DE TRANSPORTE TERRESTRE	73,660.00
0	08	01	02	3	9	0	0	OTROS SERVICIOS GENERALES	1,457,596.95
0	08	01	02	3	9	4	0	SENTENCIAS Y RESOLUCIONES POR AUTORIDAD COMPETENTE	1,920.95
1	08	01	02	3	9	4	1	OBLIGACIONES O INDEMNIZACIONES DERIVADAS DE RESOLUCIONES DE AUTORIDADES COMPETENTES	1,920.95
0	08	01	02	3	9	9	0	OTROS SERVICIOS GENERALES	1,455,676.00
1	08	01	02	3	9	9	1	OTROS SERVICIOS GENERALES	1,455,676.00

0	08	01	02	5	0	0	0	BIENES MUEBLES, INMUEBLES E INTANGIBLES	527,112.81
0	08	01	02	5	4	0	0	VEHICULOS Y EQUIPO DE TRANSPORTE	527,112.81
1	08	01	02	5	4	1	0	AUTOMOVILES Y EQUIPO TERRESTRE	527,112.81
0	08	01	03					ALUMBRADO PUBLICO	6,616,205.88
0	08	01	03	1	0	0	0	SERVICIOS PERSONALES	2,269,938.78
0	08	01	03	1	1	0	0	REMUNERACIONES AL PERSONAL DE CARACTER PERMANENTE	1,025,116.80
0	08	01	03	1	1	3	0	SUELDOS BASE AL PERSONAL PERMANENTE	1,025,116.80
1	08	01	03	1	1	3	1	SUELDO	469,936.80
1	08	01	03	1	1	3	2	SOBRE SUELDO	418,243.68
1	08	01	03	1	1	3	3	QUINQUENIOS	136,936.32
0	08	01	03	1	3	0	0	REMUNERACIONES ADICIONALES Y ESPECIALES	466,233.81
0	08	01	03	1	3	2	0	PRIMAS DE VACACIONES, DOMINICAL Y GRATIFICACIÓN DE FIN DE AÑO	402,133.65
1	08	01	03	1	3	2	1	PRIMA VACACIONAL	23,600.00
1	08	01	03	1	3	2	3	PRIMA DE RIESGO	22,479.36
1	08	01	03	1	3	2	5	AGUINALDO	62,658.24
1	08	01	03	1	3	2	6	AYUDA POR SERVICIOS	61,679.20
1	08	01	03	1	3	2	7	CANASTA NAVIDEÑA	83,817.08
1	08	01	03	1	3	2	8	CUESTA DE ENERO	147,899.77
0	08	01	03	1	3	4	0	COMPENSACIONES	64,100.16
1	08	01	03	1	3	4	1	COMPENSACIONES	64,100.16
0	08	01	03	1	4	0	0	SEGURIDAD SOCIAL	36,729.60
0	08	01	03	1	4	1	0	APORTACIONES DE SEGURIDAD SOCIAL	36,729.60
1	08	01	03	1	4	1	2	PREVISIÓN SOCIAL MÚLTIPLE	36,729.60
0	08	01	03	1	5	0	0	OTRAS PRESTACIONES SOCIALES Y ECONOMICAS	741,858.57
0	08	01	03	1	5	1	0	CUOTAS PARA EL FONDO DE AHORRO Y FONDO DE TRABAJO	71,943.12
1	08	01	03	1	5	1	1	FONDO DE AHORRO	71,943.12
0	08	01	03	1	5	4	0	PRESTACIONES CONTRACTUALES	669,915.45
1	08	01	03	1	5	4	3	APOYO PARA ADQUISICIÓN DE LENTES	734.00
1	08	01	03	1	5	4	4	APOYO PARA EL PAGO DE AGUA POTABLE	1,050.00
1	08	01	03	1	5	4	9	AYUDA DE TRANSPORTE	82,892.40
1	08	01	03	1	5	4	10	AYUDA PARA RENTA	65,534.40
1	08	01	03	1	5	4	13	AYUDA PARA ÚTILES ESCOLARES	4,273.72
1	08	01	03	1	5	4	16	BECA MÉDICA ANUAL	750.00
1	08	01	03	1	5	4	17	BECAS	21,603.84
1	08	01	03	1	5	4	19	BONO AL GASTO FAMILIAR	4,182.72
1	08	01	03	1	5	4	24	BONO DE ASISTENCIA PERFECTA	36,703.01
1	08	01	03	1	5	4	26	BONO DE EFICIENCIA	121,384.52
1	08	01	03	1	5	4	28	BONO DE JUGUETE	15,661.50
1	08	01	03	1	5	4	31	BONO DEL BURÓCRATA	76,883.76
1	08	01	03	1	5	4	32	BONO DIA DE LA MADRE	1,900.00
1	08	01	03	1	5	4	35	BONO DIA DEL PADRE	2,006.64
1	08	01	03	1	5	4	39	BONO EXTRAORDINARIO ANUAL	9,536.20
1	08	01	03	1	5	4	40	BONO PARA CAPACITACIÓN	3,000.00
1	08	01	03	1	5	4	44	BONO SINDICAL	28,475.46
1	08	01	03	1	5	4	46	CANASTA BÁSICA	117,034.80
1	08	01	03	1	5	4	48	DÍA 31	63,948.48
1	08	01	03	1	5	4	50	ESTIMULO PROFESIONAL	12,360.00
0	08	01	03	2	0	0	0	MATERIALES Y SUMINISTROS	576,857.17

0	08	01	03	2	4	0	0	MATERIALES Y ARTICULOS DE CONSTRUCCION Y DE REPARACION	453,914.48
0	08	01	03	2	4	6	0	MATERIAL ELÉCTRICO Y ELECTRÓNICO	418,810.04
1	08	01	03	2	4	6	1	MATERIAL ELÉCTRICO Y ELECTRÓNICO PARA OFICINAS ADMINISTRATIVAS	200,000.00
1	08	01	03	2	4	6	2	MATERIAL ELÉCTRICO PARA EL SISTEMA DE ALUMBRADO PÚBLICO	218,810.04
0	08	01	03	2	4	9	0	OTROS MATERIALES Y ARTÍCULOS DE CONSTRUCCIÓN Y REPARACIÓN	35,104.44
1	08	01	03	2	4	9	1	OTROS MATERIALES Y ARTÍCULOS DE CONSTRUCCIÓN Y REPARACIÓN	35,104.44
0	08	01	03	2	6	0	0	COMBUSTIBLES, LUBRICANTES Y ADITIVOS	121,084.40
0	08	01	03	2	6	1	0	COMBUSTIBLES, LUBRICANTES Y ADITIVOS	121,084.40
1	08	01	03	2	6	1	1	GASOLINA	121,084.40
0	08	01	03	2	9	0	0	HERRAMIENTAS, REFACCIONES Y ACCESORIOS MENORES	1,858.29
0	08	01	03	2	9	9	0	REFACCIONES Y ACCESORIOS MENORES OTROS BIENES MUEBLES	1,858.29
1	08	01	03	2	9	9	1	OTRAS REFACCIONES Y ACCESORIOS MENORES	1,858.29
0	08	01	03	3	0	0	0	SERVICIOS GENERALES	3,769,409.93
0	08	01	03	3	1	0	0	SERVICIOS BÁSICOS	3,570,721.69
0	08	01	03	3	1	1	0	ENERGÍA ELÉCTRICA	3,570,721.69
1	08	01	03	3	1	1	2	ENERGÍA ELÉCTRICA DE ALUMBRADO PÚBLICO	3,570,721.69
0	08	01	03	3	9	0	0	OTROS SERVICIOS GENERALES	198,688.24
0	08	01	03	3	9	4	0	SENTENCIAS Y RESOLUCIONES POR AUTORIDAD COMPETENTE	198,688.24
1	08	01	03	3	9	4	1	OBLIGACIONES O INDEMNIZACIONES DERIVADAS DE RESOLUCIONES DE AUTORIDADES COMPETENTES	198,688.24
0	08	01	04					RASTRO	975,989.76
0	08	01	04	1	0	0	0	SERVICIOS PERSONALES	883,549.83
0	08	01	04	1	1	0	0	REMUNERACIONES AL PERSONAL DE CARACTER PERMANENTE	426,070.56
0	08	01	04	1	1	3	0	SUELDOS BASE AL PERSONAL PERMANENTE	426,070.56
1	08	01	04	1	1	3	1	SUELDO	189,892.80
1	08	01	04	1	1	3	2	SOBRE SUELDO	169,004.64
1	08	01	04	1	1	3	3	QUINQUENIOS	67,173.12
0	08	01	04	1	3	0	0	REMUNERACIONES ADICIONALES Y ESPECIALES	157,781.93
0	08	01	04	1	3	2	0	PRIMAS DE VACACIONES, DOMINICAL Y GRATIFICACIÓN DE FIN DE AÑO	157,781.93
1	08	01	04	1	3	2	1	PRIMA VACACIONAL	8,000.00
1	08	01	04	1	3	2	3	PRIMA DE RIESGO	11,239.68
1	08	01	04	1	3	2	5	AGUINALDO	25,319.04
1	08	01	04	1	3	2	6	AYUDA POR SERVICIOS	24,923.43
1	08	01	04	1	3	2	7	CANASTA NAVIDEÑA	31,490.37
1	08	01	04	1	3	2	8	CUESTA DE ENERO	56,809.41
0	08	01	04	1	4	0	0	SEGURIDAD SOCIAL	14,691.84
0	08	01	04	1	4	1	0	APORTACIONES DE SEGURIDAD SOCIAL	14,691.84
1	08	01	04	1	4	1	2	PREVISIÓN SOCIAL MÚLTIPLE	14,691.84
0	08	01	04	1	5	0	0	OTRAS PRESTACIONES SOCIALES Y ECONOMICAS	285,005.50
0	08	01	04	1	5	1	0	CUOTAS PARA EL FONDO DE AHORRO Y FONDO DE TRABAJO	29,070.72
1	08	01	04	1	5	1	1	FONDO DE AHORRO	29,070.72
0	08	01	04	1	5	4	0	PRESTACIONES CONTRACTUALES	255,934.78
1	08	01	04	1	5	4	9	AYUDA DE TRANSPORTE	30,756.96

1	08	01	04	1	5	4	10	AYUDA PARA RENTA	26,213.76
1	08	01	04	1	5	4	13	AYUDA PARA ÚTILES ESCOLARES	2,136.86
1	08	01	04	1	5	4	16	BECA MÉDICA ANUAL	300.00
1	08	01	04	1	5	4	17	BECAS	3,576.00
1	08	01	04	1	5	4	24	BONO DE ASISTENCIA PERFECTA	15,126.30
1	08	01	04	1	5	4	26	BONO DE EFICIENCIA	49,049.30
1	08	01	04	1	5	4	28	BONO DE JUGUETE	6,509.41
1	08	01	04	1	5	4	31	BONO DEL BURÓCRATA	31,955.29
1	08	01	04	1	5	4	35	BONO DIA DEL PADRE	2,006.64
1	08	01	04	1	5	4	39	BONO EXTRAORDINARIO ANUAL	3,814.48
1	08	01	04	1	5	4	44	BONO SINDICAL	11,835.30
1	08	01	04	1	5	4	46	CANASTA BÁSICA	46,813.92
1	08	01	04	1	5	4	48	DÍA 31	25,840.56
0	08	01	04	2	0	0	0	MATERIALES Y SUMINISTROS	41,538.93
0	08	01	04	2	4	0	0	MATERIALES Y ARTICULOS DE CONSTRUCCION Y DE REPARACION	32,734.93
0	08	01	04	2	4	9	0	OTROS MATERIALES Y ARTÍCULOS DE CONSTRUCCIÓN Y REPARACIÓN	32,734.93
1	08	01	04	2	4	9	1	OTROS MATERIALES Y ARTÍCULOS DE CONSTRUCCIÓN Y REPARACIÓN	32,734.93
0	08	01	04	2	8	0	0	MATERIALES Y SUMINISTROS PARA SEGURIDAD	8,804.00
0	08	01	04	2	8	2	0	MATERIALES DE SEGURIDAD PÚBLICA	8,804.00
1	08	01	04	2	8	2	1	MUNICIONES, ESPOLETAS, CARGAS, GRANADAS, CARTUCHOS Y BALAS.	8,804.00
0	08	01	04	3	0	0	0	SERVICIOS GENERALES	50,901.00
0	08	01	04	3	1	0	0	SERVICIOS BÁSICOS	50,901.00
0	08	01	04	3	1	1	0	ENERGÍA ELÉCTRICA	50,901.00
1	08	01	04	3	1	1	1	ENERGIA ELÉCTRICA DE OFICINAS ADMINISTRATIVAS	50,901.00
0	08	01	05					MANTENIMIENTO VIA PUBLICA, PARQUES Y JARDINES	15,901,993.82
0	08	01	05	1	0	0	0	SERVICIOS PERSONALES	14,642,345.49
0	08	01	05	1	1	0	0	REMUNERACIONES AL PERSONAL DE CARACTER PERMANENTE	5,229,547.70
0	08	01	05	1	1	3	0	SUELDOS BASE AL PERSONAL PERMANENTE	5,229,547.70
1	08	01	05	1	1	3	1	SUELDO	3,852,675.11
1	08	01	05	1	1	3	2	SOBRE SUELDO	1,013,559.36
1	08	01	05	1	1	3	3	QUINQUENIOS	363,313.23
0	08	01	05	1	2	0	0	REMUNERACIONES AL PERSONAL DE CARÁCTER TRANSITORIO	4,434,219.12
0	08	01	05	1	2	2	0	SUELDOS BASE AL PERSONAL EVENTUAL	4,434,219.12
1	08	01	05	1	2	2	1	SUELDO A PERSONAL EVENTUAL	4,434,219.12
0	08	01	05	1	3	0	0	REMUNERACIONES ADICIONALES Y ESPECIALES	3,054,083.84
1	08	01	05	1	3	1	0	PRIMAS POR AÑOS DE SERVICIOS EFECTIVOS PRESTADOS	103,800.00
0	08	01	05	1	3	2	0	PRIMAS DE VACACIONES, DOMINICAL Y GRATIFICACIÓN DE FIN DE AÑO	2,657,617.52
1	08	01	05	1	3	2	1	PRIMA VACACIONAL	172,200.00
1	08	01	05	1	3	2	3	PRIMA DE RIESGO	16,859.52
1	08	01	05	1	3	2	5	AGUINALDO	888,528.57
1	08	01	05	1	3	2	6	AYUDA POR SERVICIOS	235,965.09
1	08	01	05	1	3	2	7	CANASTA NAVIDEÑA	861,837.96
1	08	01	05	1	3	2	8	CUESTA DE ENERO	482,226.38
0	08	01	05	1	3	4	0	COMPENSACIONES	292,666.32
1	08	01	05	1	3	4	1	COMPENSACIONES	292,666.32

0	08	01	05	1	4	0	0	SEGURIDAD SOCIAL	88,151.04
0	08	01	05	1	4	1	0	APORTACIONES DE SEGURIDAD SOCIAL	88,151.04
1	08	01	05	1	4	1	2	PREVISIÓN SOCIAL MÚLTIPLE	88,151.04
0	08	01	05	1	5	0	0	OTRAS PRESTACIONES SOCIALES Y ECONOMICAS	1,834,055.01
0	08	01	05	1	5	1	0	CUOTAS PARA EL FONDO DE AHORRO Y FONDO DE TRABAJO	149,836.64
1	08	01	05	1	5	1	1	FONDO DE AHORRO	149,836.64
0	08	01	05	1	5	4	0	PRESTACIONES CONTRACTUALES	1,684,218.37
1	08	01	05	1	5	4	3	APOYO PARA ADQUISICIÓN DE LENTES	1,468.00
1	08	01	05	1	5	4	4	APOYO PARA EL PAGO DE AGUA POTABLE	700.00
1	08	01	05	1	5	4	9	AYUDA DE TRANSPORTE	196,541.76
1	08	01	05	1	5	4	10	AYUDA PARA RENTA	157,282.56
1	08	01	05	1	5	4	13	AYUDA PARA ÚTILES ESCOLARES	10,684.30
1	08	01	05	1	5	4	16	BECA MÉDICA ANUAL	1,800.00
1	08	01	05	1	5	4	17	BECAS	45,285.60
1	08	01	05	1	5	4	24	BONO DE ASISTENCIA PERFECTA	72,869.58
1	08	01	05	1	5	4	26	BONO DE EFICIENCIA	229,109.16
1	08	01	05	1	5	4	28	BONO DE JUGUETE	31,134.26
1	08	01	05	1	5	4	31	BONO DEL BURÓCRATA	152,840.85
1	08	01	05	1	5	4	32	BONO DIA DE LA MADRE	5,700.00
1	08	01	05	1	5	4	35	BONO DIA DEL PADRE	4,013.28
1	08	01	05	1	5	4	39	BONO EXTRAORDINARIO ANUAL	22,886.88
1	08	01	05	1	5	4	42	BONO PRODUCTIVIDAD	24,000.00
1	08	01	05	1	5	4	44	BONO SINDICAL	56,607.70
1	08	01	05	1	5	4	46	CANASTA BÁSICA	280,883.52
1	08	01	05	1	5	4	48	DÍA 31	371,870.92
1	08	01	05	1	5	4	50	ESTIMULO PROFESIONAL	18,540.00
0	08	01	05	1	6	0	0	PREVISIONES	2,288.78
0	08	01	05	1	6	1	0	PREVISIONES DE CARÁCTER LABORAL, ECONÓMICA Y DE SEGURIDAD SOCIAL	2,288.78
1	08	01	05	1	6	1	1	PREVISIÓN PARA INC. SALARIALES	2,288.78
0	08	01	05	2	0	0	0	MATERIALES Y SUMINISTROS	250,789.10
0	08	01	05	2	4	0	0	MATERIALES Y ARTICULOS DE CONSTRUCCION Y DE REPARACION	31,814.01
0	08	01	05	2	4	9	0	OTROS MATERIALES Y ARTÍCULOS DE CONSTRUCCIÓN Y REPARACIÓN	31,814.01
1	08	01	05	2	4	9	1	OTROS MATERIALES Y ARTÍCULOS DE CONSTRUCCIÓN Y REPARACIÓN	31,814.01
0	08	01	05	2	5	0	0	PRODUCTOS QUIMICOS, FARMACEUTICOS Y DE LABORATORIO	31,708.31
0	08	01	05	2	5	2	0	FERTILIZANTES, PESTICIDAS Y OTROS AGROQUÍMICOS	31,708.31
1	08	01	05	2	5	2	1	HIERBICIDAS Y PLAGUICIDAS.	31,708.31
0	08	01	05	2	6	0	0	COMBUSTIBLES, LUBRICANTES Y ADITIVOS	152,084.85
0	08	01	05	2	6	1	0	COMBUSTIBLES, LUBRICANTES Y ADITIVOS	152,084.85
1	08	01	05	2	6	1	1	GASOLINA	152,084.85
0	08	01	05	2	9	0	0	HERRAMIENTAS, REFACCIONES Y ACCESORIOS MENORES	35,181.93
0	08	01	05	2	9	1	0	HERRAMIENTAS MENORES	13,663.69
1	08	01	05	2	9	1	1	HERRAMIENTAS DE CARPINTERIA, SILVICULTURA, HORTICULTURA, GANADERÍA Y AGRICULTURA	13,663.69
0	08	01	05	2	9	6	0	REFACCIONES Y ACCESORIOS MENORES DE EQUIPO DE TRANSPORTE	5,580.00
1	08	01	05	2	9	6	1	REFACCIONES Y ACCESORIOS MENORES DE EQUIPO DE TRANSPORTE	5,580.00

0	08	01	05	2	9	9	0	REFACCIONES Y ACCESORIOS MENORES OTROS BIENES MUEBLES	15,938.24
1	08	01	05	2	9	9	1	OTRAS REFACCIONES Y ACCESORIOS MENORES	15,938.24
0	08	01	05	3	0	0	0	SERVICIOS GENERALES	1,008,859.23
0	08	01	05	3	1	0	0	SERVICIOS BÁSICOS	775,144.99
0	08	01	05	3	1	1	0	ENERGÍA ELÉCTRICA	388,378.99
1	08	01	05	3	1	1	1	ENERGIA ELÉCTRICA DE OFICINAS ADMINISTRATIVAS	388,378.99
0	08	01	05	3	1	3	0	AGUA	386,766.00
1	08	01	05	3	1	3	1	CONSUMO DE AGUA POTABLE	386,766.00
0	08	01	05	3	5	0	0	SERVICIOS DE INSTALACION, REPARACION, MANTENIMIENTO Y CONSERVACION	870.00
0	08	01	05	3	5	7	0	INSTALACIÓN, REPARACIÓN Y MANTENIMIENTO DE MAQUINARIA, OTROS EQUIPOS Y HERRAMIENTA	870.00
1	08	01	05	3	5	7	1	REPARACIÓN Y MANTENIMIENTO DE MAQUINARIA	870.00
0	08	01	05	3	9	0	0	OTROS SERVICIOS GENERALES	232,844.24
0	08	01	05	3	9	4	0	SENTENCIAS Y RESOLUCIONES POR AUTORIDAD COMPETENTE	232,844.24
1	08	01	05	3	9	4	1	OBLIGACIONES O INDEMNIZACIONES DERIVADAS DE RESOLUCIONES DE AUTORIDADES COMPETENTES	232,844.24
0	08	01	06					PANTEON	362,818.15
0	08	01	06	1	0	0	0	SERVICIOS PERSONALES	360,897.20
0	08	01	06	1	1	0	0	REMUNERACIONES AL PERSONAL DE CARACTER PERMANENTE	169,421.76
0	08	01	06	1	1	3	0	SUELDOS BASE AL PERSONAL PERMANENTE	169,421.76
1	08	01	06	1	1	3	1	SUELDO	79,038.00
1	08	01	06	1	1	3	2	SOBRE SUELDO	70,343.76
1	08	01	06	1	1	3	3	QUINQUENIOS	20,040.00
0	08	01	06	1	3	0	0	REMUNERACIONES ADICIONALES Y ESPECIALES	59,552.87
0	08	01	06	1	3	2	0	PRIMAS DE VACACIONES, DOMINICAL Y GRATIFICACIÓN DE FIN DE AÑO	59,552.87
1	08	01	06	1	3	2	1	PRIMA VACACIONAL	4,000.00
1	08	01	06	1	3	2	5	AGUINALDO	10,538.40
1	08	01	06	1	3	2	6	AYUDA POR SERVICIOS	10,373.73
1	08	01	06	1	3	2	7	CANASTA NAVIDEÑA	12,051.17
1	08	01	06	1	3	2	8	CUESTA DE ENERO	22,589.57
0	08	01	06	1	4	0	0	SEGURIDAD SOCIAL	7,345.92
0	08	01	06	1	4	1	0	APORTACIONES DE SEGURIDAD SOCIAL	7,345.92
1	08	01	06	1	4	1	2	PREVISIÓN SOCIAL MÚLTIPLE	7,345.92
0	08	01	06	1	5	0	0	OTRAS PRESTACIONES SOCIALES Y ECONOMICAS	124,576.65
0	08	01	06	1	5	1	0	CUOTAS PARA EL FONDO DE AHORRO Y FONDO DE TRABAJO	12,099.84
1	08	01	06	1	5	1	1	FONDO DE AHORRO	12,099.84
0	08	01	06	1	5	4	0	PRESTACIONES CONTRACTUALES	112,476.81
1	08	01	06	1	5	4	9	AYUDA DE TRANSPORTE	15,378.48
1	08	01	06	1	5	4	10	AYUDA PARA RENTA	13,106.88
1	08	01	06	1	5	4	16	BECA MÉDICA ANUAL	150.00
1	08	01	06	1	5	4	24	BONO DE ASISTENCIA PERFECTA	6,351.67
1	08	01	06	1	5	4	26	BONO DE EFICIENCIA	20,415.48
1	08	01	06	1	5	4	28	BONO DE JUGUETE	2,588.39
1	08	01	06	1	5	4	31	BONO DEL BURÓCRATA	12,706.63

1	08	01	06	1	5	4	35	BONO DIA DEL PADRE	1,003.32
1	08	01	06	1	5	4	39	BONO EXTRAORDINARIO ANUAL	1,907.24
1	08	01	06	1	5	4	44	BONO SINDICAL	4,706.16
1	08	01	06	1	5	4	46	CANASTA BÁSICA	23,406.96
1	08	01	06	1	5	4	48	DÍA 31	10,755.60
0	08	01	06	3	0	0	0	SERVICIOS GENERALES	1,920.95
0	08	01	06	3	9	0	0	OTROS SERVICIOS GENERALES	1,920.95
0	08	01	06	3	9	4	0	SENTENCIAS Y RESOLUCIONES POR AUTORIDAD COMPETENTE	1,920.95
1	08	01	06	3	9	4	1	OBLIGACIONES O INDEMNIZACIONES DERIVADAS DE RESOLUCIONES DE AUTORIDADES COMPETENTES	1,920.95
0	09	00	00					DESARROLLO AGROPECUARIO	250,181.23
0	09	01	00					DESARROLLO AGROPECUARIO	250,181.23
0	09	01	01					DESPACHO DEL DIRECTOR DE DESARROLLO AGROPECUARIO	250,181.23
0	09	01	01	1	0	0	0	SERVICIOS PERSONALES	237,822.44
0	09	01	01	1	1	0	0	REMUNERACIONES AL PERSONAL DE CARACTER PERMANENTE	108,997.20
0	09	01	01	1	1	3	0	SUELDOS BASE AL PERSONAL PERMANENTE	108,997.20
1	09	01	01	1	1	3	1	SUELDO	108,997.20
0	09	01	01	1	3	0	0	REMUNERACIONES ADICIONALES Y ESPECIALES	121,558.76
0	09	01	01	1	3	2	0	PRIMAS DE VACACIONES, DOMINICAL Y GRATIFICACIÓN DE FIN DE AÑO	59,398.76
1	09	01	01	1	3	2	1	PRIMA VACACIONAL	3,600.00
1	09	01	01	1	3	2	5	AGUINALDO	14,230.19
1	09	01	01	1	3	2	6	AYUDA POR SERVICIOS	4,541.55
1	09	01	01	1	3	2	7	CANASTA NAVIDEÑA	26,149.02
1	09	01	01	1	3	2	8	CUESTA DE ENERO	10,878.00
0	09	01	01	1	3	4	0	COMPENSACIONES	62,160.00
1	09	01	01	1	3	4	1	COMPENSACIONES	62,160.00
0	09	01	01	1	5	0	0	OTRAS PRESTACIONES SOCIALES Y ECONOMICAS	7,266.48
0	09	01	01	1	5	4	0	PRESTACIONES CONTRACTUALES	7,266.48
1	09	01	01	1	5	4	48	DÍA 31	7,266.48
0	09	01	01	2	0	0	0	MATERIALES Y SUMINISTROS	12,358.79
0	09	01	01	2	6	0	0	COMBUSTIBLES, LUBRICANTES Y ADITIVOS	12,358.79
0	09	01	01	2	6	1	0	COMBUSTIBLES, LUBRICANTES Y ADITIVOS	12,358.79
1	09	01	01	2	6	1	1	GASOLINA	12,358.79
0	10	00	00					EDUCACIÓN, CULTURA Y DEPORTE	12,427,293.12
0	10	01	00					EDUCACIÓN, CULTURA Y DEPORTE	12,427,293.12
0	10	01	01					DESPACHO DEL DIRECTOR DE EDUCACION, CULTURA Y DEPORTE	6,506,721.29
0	10	01	01	1	0	0	0	SERVICIOS PERSONALES	5,764,398.78
0	10	01	01	1	1	0	0	REMUNERACIONES AL PERSONAL DE CARACTER PERMANENTE	2,864,240.04
0	10	01	01	1	1	3	0	SUELDOS BASE AL PERSONAL PERMANENTE	2,864,240.04
1	10	01	01	1	1	3	1	SUELDO	1,486,699.20
1	10	01	01	1	1	3	2	SOBRE SUELDO	1,002,531.12
1	10	01	01	1	1	3	3	QUINQUENIOS	375,009.72
0	10	01	01	1	3	0	0	REMUNERACIONES ADICIONALES Y ESPECIALES	1,083,716.43
0	10	01	01	1	3	2	0	PRIMAS DE VACACIONES, DOMINICAL Y GRATIFICACIÓN DE FIN DE AÑO	1,024,916.43
1	10	01	01	1	3	2	1	PRIMA VACACIONAL	54,800.00

1	10	01	01	1	3	2	2	PRIMA DOMINICAL	16,616.16
1	10	01	01	1	3	2	3	PRIMA DE RIESGO	22,479.36
1	10	01	01	1	3	2	5	AGUINALDO	196,967.60
1	10	01	01	1	3	2	6	AYUDA POR SERVICIOS	144,154.02
1	10	01	01	1	3	2	7	CANASTA NAVIDEÑA	254,035.10
1	10	01	01	1	3	2	8	CUESTA DE ENERO	335,864.19
0	10	01	01	1	3	4	0	COMPENSACIONES	58,800.00
1	10	01	01	1	3	4	1	COMPENSACIONES	58,800.00
0	10	01	01	1	4	0	0	SEGURIDAD SOCIAL	86,721.60
0	10	01	01	1	4	1	0	APORTACIONES DE SEGURIDAD SOCIAL	86,721.60
1	10	01	01	1	4	1	2	PREVISIÓN SOCIAL MÚLTIPLE	86,721.60
0	10	01	01	1	5	0	0	OTRAS PRESTACIONES SOCIALES Y ECONOMICAS	1,673,054.10
0	10	01	01	1	5	1	0	CUOTAS PARA EL FONDO DE AHORRO Y FONDO DE TRABAJO	158,214.00
1	10	01	01	1	5	1	1	FONDO DE AHORRO	158,214.00
0	10	01	01	1	5	4	0	PRESTACIONES CONTRACTUALES	1,514,840.10
1	10	01	01	1	5	4	3	APOYO PARA ADQUISICIÓN DE LENTES	734.00
1	10	01	01	1	5	4	4	APOYO PARA EL PAGO DE AGUA POTABLE	700.00
1	10	01	01	1	5	4	9	AYUDA DE TRANSPORTE	210,826.08
1	10	01	01	1	5	4	10	AYUDA PARA RENTA	154,116.48
1	10	01	01	1	5	4	13	AYUDA PARA ÚTILES ESCOLARES	10,684.30
1	10	01	01	1	5	4	16	BECA MÉDICA ANUAL	1,650.00
1	10	01	01	1	5	4	17	BECAS	43,623.94
1	10	01	01	1	5	4	19	BONO AL GASTO FAMILIAR	8,365.44
1	10	01	01	1	5	4	24	BONO DE ASISTENCIA PERFECTA	75,885.01
1	10	01	01	1	5	4	26	BONO DE EFICIENCIA	246,530.64
1	10	01	01	1	5	4	28	BONO DE JUGUETE	34,968.70
1	10	01	01	1	5	4	31	BONO DEL BURÓCRATA	171,664.51
1	10	01	01	1	5	4	32	BONO DIA DE LA MADRE	1,900.00
1	10	01	01	1	5	4	35	BONO DIA DEL PADRE	4,013.28
1	10	01	01	1	5	4	39	BONO EXTRAORDINARIO ANUAL	20,979.64
1	10	01	01	1	5	4	44	BONO SINDICAL	63,579.44
1	10	01	01	1	5	4	46	CANASTA BÁSICA	275,227.68
1	10	01	01	1	5	4	48	DÍA 31	170,850.96
1	10	01	01	1	5	4	50	ESTIMULO PROFESIONAL	18,540.00
0	10	01	01	1	6	0	0	PREVISIONES	56,666.61
0	10	01	01	1	6	1	0	PREVISIONES DE CARÁCTER LABORAL, ECONÓMICA Y DE SEGURIDAD SOCIAL	56,666.61
1	10	01	01	1	6	1	1	PREVISIÓN PARA INC. SALARIALES	56,666.61
0	10	01	01	2	0	0	0	MATERIALES Y SUMINISTROS	279,599.90
0	10	01	01	2	2	0	0	ALIMENTOS Y UTENSILIOS	136,633.84
0	10	01	01	2	2	1	0	PRODUCTOS ALIMENTICIOS PARA PERSONAS	136,633.84
1	10	01	01	2	2	1	1	PRODUCTOS ALIMENTICIOS DERIVADOS DE PROGRAMAS INSTITUCIONALES	136,633.84
0	10	01	01	2	4	0	0	MATERIALES Y ARTICULOS DE CONSTRUCCION Y DE REPARACION	49,653.76
0	10	01	01	2	4	4	0	MADERA Y PRODUCTOS DE MADERA	9,826.02
1	10	01	01	2	4	4	1	MADERA Y SUS DERIVADOS	9,826.02
0	10	01	01	2	4	9	0	OTROS MATERIALES Y ARTÍCULOS DE CONSTRUCCIÓN Y REPARACIÓN	39,827.74
1	10	01	01	2	4	9	1	OTROS MATERIALES Y ARTÍCULOS DE CONSTRUCCIÓN Y REPARACIÓN	39,827.74
0	10	01	01	2	5	0	0	PRODUCTOS QUIMICOS, FARMACEUTICOS Y DE LABORATORIO	4,024.00

0	10	01	01	2	5	2	0	FERTILIZANTES, PESTICIDAS Y OTROS AGROQUÍMICOS	4,024.00
1	10	01	01	2	5	2	1	HIERBICIDAS Y PLAGUICIDAS.	4,024.00
0	10	01	01	2	6	0	0	COMBUSTIBLES, LUBRICANTES Y ADITIVOS	74,669.55
0	10	01	01	2	6	1	0	COMBUSTIBLES, LUBRICANTES Y ADITIVOS	74,669.55
1	10	01	01	2	6	1	1	GASOLINA	74,669.55
0	10	01	01	2	9	0	0	HERRAMIENTAS, REFACCIONES Y ACCESORIOS MENORES	14,618.75
0	10	01	01	2	9	6	0	REFACCIONES Y ACCESORIOS MENORES DE EQUIPO DE TRANSPORTE	4,164.40
1	10	01	01	2	9	6	1	REFACCIONES Y ACCESORIOS MENORES DE EQUIPO DE TRANSPORTE	4,164.40
0	10	01	01	2	9	9	0	REFACCIONES Y ACCESORIOS MENORES OTROS BIENES MUEBLES	10,454.35
1	10	01	01	2	9	9	1	OTRAS REFACCIONES Y ACCESORIOS MENORES	10,454.35
0	10	01	01	3	0	0	0	SERVICIOS GENERALES	462,722.61
0	10	01	01	3	1	0	0	SERVICIOS BÁSICOS	168,996.01
0	10	01	01	3	1	1	0	ENERGÍA ELÉCTRICA	73,303.01
1	10	01	01	3	1	1	1	ENERGIA ELÉCTRICA DE OFICINAS ADMINISTRATIVAS	73,303.01
0	10	01	01	3	1	3	0	AGUA	95,693.00
1	10	01	01	3	1	3	1	CONSUMO DE AGUA POTABLE	95,693.00
0	10	01	01	3	2	0	0	SERVICIOS DE ARRENDAMIENTO	109,158.32
0	10	01	01	3	2	9	0	OTROS ARRENDAMIENTOS	109,158.32
1	10	01	01	3	2	9	1	ARRENDAMIENTO DE MUEBLES PARA EVENTOS INCLUYE MANTELERÍA, LONAS Y CARPAS.	109,158.32
0	10	01	01	3	8	0	0	SERVICIOS OFICIALES	177,107.16
0	10	01	01	3	8	2	0	GASTOS DE ORDEN SOCIAL Y CULTURAL	177,107.16
1	10	01	01	3	8	2	2	GASTOS POR CELEBRACIÓN DE ACTOS DE ORDEN SOCIAL	108,267.97
1	10	01	01	3	8	2	3	GASTOS POR CELEBRACIÓN DE ACTOS DE ORDEN CULTURAL	68,839.19
0	10	01	01	3	9	0	0	OTROS SERVICIOS GENERALES	7,461.12
0	10	01	01	3	9	9	0	OTROS SERVICIOS GENERALES	7,461.12
1	10	01	01	3	9	9	1	OTROS SERVICIOS GENERALES	7,461.12
0	10	01	02					ACCION CULTURAL	579,913.66
0	10	01	02	1	0	0	0	SERVICIOS PERSONALES	579,913.66
0	10	01	02	1	1	0	0	REMUNERACIONES AL PERSONAL DE CARACTER PERMANENTE	99,457.20
0	10	01	02	1	1	3	0	SUELDOS BASE AL PERSONAL PERMANENTE	99,457.20
1	10	01	02	1	1	3	1	SUELDO	99,457.20
0	10	01	02	1	3	0	0	REMUNERACIONES ADICIONALES Y ESPECIALES	473,825.98
0	10	01	02	1	3	2	0	PRIMAS DE VACACIONES, DOMINICAL Y GRATIFICACIÓN DE FIN DE AÑO	75,836.08
1	10	01	02	1	3	2	1	PRIMA VACACIONAL	3,600.00
1	10	01	02	1	3	2	5	AGUINALDO	12,984.69
1	10	01	02	1	3	2	6	AYUDA POR SERVICIOS	4,144.05
1	10	01	02	1	3	2	7	CANASTA NAVIDEÑA	50,277.34
1	10	01	02	1	3	2	8	CUESTA DE ENERO	4,830.00
0	10	01	02	1	3	4	0	COMPENSACIONES	397,989.90
1	10	01	02	1	3	4	1	COMPENSACIONES	397,989.90
0	10	01	02	1	5	0	0	OTRAS PRESTACIONES SOCIALES Y ECONOMICAS	6,630.48
0	10	01	02	1	5	4	0	PRESTACIONES CONTRACTUALES	6,630.48
1	10	01	02	1	5	4	48	DÍA 31	6,630.48

0	10	01	04					BIBLIOTECAS	3,507,931.10
0	10	01	04	1	0	0	0	SERVICIOS PERSONALES	3,507,931.10
0	10	01	04	1	1	0	0	REMUNERACIONES AL PERSONAL DE CARACTER PERMANENTE	1,626,251.84
0	10	01	04	1	1	3	0	SUELDOS BASE AL PERSONAL PERMANENTE	1,626,251.84
1	10	01	04	1	1	3	1	SUELDO	839,206.80
1	10	01	04	1	1	3	2	SOBRE SUELDO	591,404.16
1	10	01	04	1	1	3	3	QUINQUENIOS	195,640.88
0	10	01	04	1	3	0	0	REMUNERACIONES ADICIONALES Y ESPECIALES	647,433.10
0	10	01	04	1	3	2	0	PRIMAS DE VACACIONES, DOMINICAL Y GRATIFICACIÓN DE FIN DE AÑO	577,744.84
1	10	01	04	1	3	2	1	PRIMA VACACIONAL	39,200.00
1	10	01	04	1	3	2	5	AGUINALDO	111,408.94
1	10	01	04	1	3	2	6	AYUDA POR SERVICIOS	94,494.97
1	10	01	04	1	3	2	7	CANASTA NAVIDEÑA	137,848.30
1	10	01	04	1	3	2	8	CUESTA DE ENERO	194,792.63
0	10	01	04	1	3	4	0	COMPENSACIONES	69,688.26
1	10	01	04	1	3	4	1	COMPENSACIONES	69,688.26
0	10	01	04	1	4	0	0	SEGURIDAD SOCIAL	58,767.36
0	10	01	04	1	4	1	0	APORTACIONES DE SEGURIDAD SOCIAL	58,767.36
1	10	01	04	1	4	1	2	PREVISIÓN SOCIAL MÚLTIPLE	58,767.36
0	10	01	04	1	5	0	0	OTRAS PRESTACIONES SOCIALES Y ECONOMICAS	1,175,478.80
0	10	01	04	1	5	1	0	CUOTAS PARA EL FONDO DE AHORRO Y FONDO DE TRABAJO	101,728.32
1	10	01	04	1	5	1	1	FONDO DE AHORRO	101,728.32
0	10	01	04	1	5	4	0	PRESTACIONES CONTRACTUALES	1,073,750.48
1	10	01	04	1	5	4	4	APOYO PARA EL PAGO DE AGUA POTABLE	350.00
1	10	01	04	1	5	4	9	AYUDA DE TRANSPORTE	129,027.84
1	10	01	04	1	5	4	10	AYUDA PARA RENTA	104,855.04
1	10	01	04	1	5	4	13	AYUDA PARA ÚTILES ESCOLARES	6,410.58
1	10	01	04	1	5	4	16	BECA MÉDICA ANUAL	1,200.00
1	10	01	04	1	5	4	17	BECAS	18,957.66
1	10	01	04	1	5	4	19	BONO AL GASTO FAMILIAR	33,461.76
1	10	01	04	1	5	4	24	BONO DE ASISTENCIA PERFECTA	52,926.17
1	10	01	04	1	5	4	26	BONO DE EFICIENCIA	171,639.96
1	10	01	04	1	5	4	28	BONO DE JUGUETE	21,869.18
1	10	01	04	1	5	4	29	BONO DE LA SECRETARIA	820.00
1	10	01	04	1	5	4	31	BONO DEL BURÓCRATA	107,357.70
1	10	01	04	1	5	4	32	BONO DIA DE LA MADRE	3,800.00
1	10	01	04	1	5	4	35	BONO DIA DEL PADRE	2,006.64
1	10	01	04	1	5	4	39	BONO EXTRAORDINARIO ANUAL	15,257.92
1	10	01	04	1	5	4	44	BONO SINDICAL	39,762.11
1	10	01	04	1	5	4	46	CANASTA BÁSICA	187,255.68
1	10	01	04	1	5	4	48	DÍA 31	102,072.24
1	10	01	04	1	5	4	50	ESTIMULO PROFESIONAL	24,720.00
1	10	01	04	1	5	4	59	FONDO DE RETIRO	50,000.00
0	10	01	05					COORDINACION MUNICIPAL DEL DEPORTE	1,700,149.63
0	10	01	05	1	0	0	0	SERVICIOS PERSONALES	1,086,007.93
0	10	01	05	1	1	0	0	REMUNERACIONES AL PERSONAL DE CARACTER PERMANENTE	289,850.88
0	10	01	05	1	1	3	0	SUELDOS BASE AL PERSONAL PERMANENTE	289,850.88
1	10	01	05	1	1	3	1	SUELDO	204,346.80

1	10	01	05	1	1	3	2	SOBRE SUELDO	71,811.36
1	10	01	05	1	1	3	3	QUINQUENIOS	13,692.72
0	10	01	05	1	3	0	0	REMUNERACIONES ADICIONALES Y ESPECIALES	693,929.44
0	10	01	05	1	3	2	0	PRIMAS DE VACACIONES, DOMINICAL Y GRATIFICACIÓN DE FIN DE AÑO	162,957.07
1	10	01	05	1	3	2	1	PRIMA VACACIONAL	7,200.00
1	10	01	05	1	3	2	5	AGUINALDO	26,678.61
1	10	01	05	1	3	2	6	AYUDA POR SERVICIOS	8,514.45
1	10	01	05	1	3	2	7	CANASTA NAVIDEÑA	92,814.09
1	10	01	05	1	3	2	8	CUESTA DE ENERO	27,749.92
0	10	01	05	1	3	4	0	COMPENSACIONES	530,972.37
1	10	01	05	1	3	4	1	COMPENSACIONES	530,972.37
0	10	01	05	1	4	0	0	SEGURIDAD SOCIAL	5,916.48
0	10	01	05	1	4	1	0	APORTACIONES DE SEGURIDAD SOCIAL	5,916.48
1	10	01	05	1	4	1	2	PREVISIÓN SOCIAL MÚLTIPLE	5,916.48
0	10	01	05	1	5	0	0	OTRAS PRESTACIONES SOCIALES Y ECONOMICAS	52,977.84
0	10	01	05	1	5	4	0	PRESTACIONES CONTRACTUALES	52,977.84
1	10	01	05	1	5	4	9	AYUDA DE TRANSPORTE	11,662.80
1	10	01	05	1	5	4	10	AYUDA PARA RENTA	9,940.80
1	10	01	05	1	5	4	46	CANASTA BÁSICA	17,751.12
1	10	01	05	1	5	4	48	DÍA 31	13,623.12
0	10	01	05	1	6	0	0	PREVISIONES	43,333.29
0	10	01	05	1	6	1	0	PREVISIONES DE CARÁCTER LABORAL, ECONÓMICA Y DE SEGURIDAD SOCIAL	43,333.29
1	10	01	05	1	6	1	1	PREVISIÓN PARA INC. SALARIALES	43,333.29
0	10	01	05	2	0	0	0	MATERIALES Y SUMINISTROS	118,090.69
0	10	01	05	2	4	0	0	MATERIALES Y ARTICULOS DE CONSTRUCCION Y DE REPARACION	19,268.50
0	10	01	05	2	4	9	0	OTROS MATERIALES Y ARTÍCULOS DE CONSTRUCCIÓN Y REPARACIÓN	19,268.50
1	10	01	05	2	4	9	1	OTROS MATERIALES Y ARTÍCULOS DE CONSTRUCCIÓN Y REPARACIÓN	19,268.50
0	10	01	05	2	5	0	0	PRODUCTOS QUIMICOS, FARMACEUTICOS Y DE LABORATORIO	4,153.96
0	10	01	05	2	5	2	0	FERTILIZANTES, PESTICIDAS Y OTROS AGROQUÍMICOS	4,153.96
1	10	01	05	2	5	2	1	HIERBICIDAS Y PLAGUICIDAS.	4,153.96
0	10	01	05	2	6	0	0	COMBUSTIBLES, LUBRICANTES Y ADITIVOS	750.00
0	10	01	05	2	6	1	0	COMBUSTIBLES, LUBRICANTES Y ADITIVOS	750.00
1	10	01	05	2	6	1	4	ACEITES Y GRASAS	750.00
0	10	01	05	2	7	0	0	VESTUARIO, BLANCOS, PRENDAS DE PROTECCION Y ARTICULOS DEPORTIVOS	57,868.39
0	10	01	05	2	7	1	0	VESTUARIO Y UNIFORMES	5,136.48
1	10	01	05	2	7	1	1	UNIFORMES	5,136.48
0	10	01	05	2	7	3	0	ARTÍCULOS DEPORTIVOS	52,731.91
1	10	01	05	2	7	3	1	BALONES, REDES, TROFEOS, RAQUETAS Y GUANTES	52,731.91
0	10	01	05	2	9	0	0	HERRAMIENTAS, REFACCIONES Y ACCESORIOS MENORES	36,049.84
0	10	01	05	2	9	9	0	REFACCIONES Y ACCESORIOS MENORES OTROS BIENES MUEBLES	36,049.84
1	10	01	05	2	9	9	1	OTRAS REFACCIONES Y ACCESORIOS MENORES	36,049.84
0	10	01	05	3	0	0	0	SERVICIOS GENERALES	432,601.01
0	10	01	05	3	1	0	0	SERVICIOS BÁSICOS	428,111.01
0	10	01	05	3	1	1	0	ENERGÍA ELÉCTRICA	389,414.01

1	10	01	05	3	1	1	1	ENERGIA ELÉCTRICA DE OFICINAS ADMINISTRATIVAS	389,414.01
0	10	01	05	3	1	3	0	AGUA	38,697.00
1	10	01	05	3	1	3	1	CONSUMO DE AGUA POTABLE	38,697.00
0	10	01	05	3	5	0	0	SERVICIOS DE INSTALACION, REPARACION, MANTENIMIENTO Y CONSERVACION	3,364.00
0	10	01	05	3	5	7	0	INSTALACIÓN, REPARACIÓN Y MANTENIMIENTO DE MAQUINARIA, OTROS EQUIPOS Y HERRAMIENTA	3,364.00
1	10	01	05	3	5	7	1	REPARACIÓN Y MANTENIMIENTO DE MAQUINARIA	3,364.00
0	10	01	05	3	9	0	0	OTROS SERVICIOS GENERALES	1,126.00
0	10	01	05	3	9	9	0	OTROS SERVICIOS GENERALES	1,126.00
1	10	01	05	3	9	9	1	OTROS SERVICIOS GENERALES	1,126.00
0	10	01	05	5	0	0	0	BIENES MUEBLES, INMUEBLES E INTANGIBLES	63,450.00
0	10	01	05	5	6	0	0	MAQUINARIA, OTROS EQUIPOS Y HERRAMIENTAS	63,450.00
1	10	01	05	5	6	9	0	OTROS EQUIPOS	63,450.00
0	10	01	07					COORDINACION DE ATENCION A LA JUVENTUD	132,577.44
0	10	01	07	1	0	0	0	SERVICIOS PERSONALES	132,577.44
0	10	01	07	1	1	0	0	REMUNERACIONES AL PERSONAL DE CARACTER PERMANENTE	92,678.40
0	10	01	07	1	1	3	0	SUELDOS BASE AL PERSONAL PERMANENTE	92,678.40
1	10	01	07	1	1	3	1	SUELDO	92,678.40
0	10	01	07	1	3	0	0	REMUNERACIONES ADICIONALES Y ESPECIALES	33,720.48
0	10	01	07	1	3	2	0	PRIMAS DE VACACIONES, DOMINICAL Y GRATIFICACIÓN DE FIN DE AÑO	33,720.48
1	10	01	07	1	3	2	1	PRIMA VACACIONAL	3,600.00
1	10	01	07	1	3	2	5	AGUINALDO	12,099.68
1	10	01	07	1	3	2	6	AYUDA POR SERVICIOS	3,861.60
1	10	01	07	1	3	2	7	CANASTA NAVIDEÑA	14,159.20
0	10	01	07	1	5	0	0	OTRAS PRESTACIONES SOCIALES Y ECONOMICAS	6,178.56
0	10	01	07	1	5	4	0	PRESTACIONES CONTRACTUALES	6,178.56
1	10	01	07	1	5	4	48	DÍA 31	6,178.56
0	11	00	00					DIRECCION DE SEGURIDAD PUBLICA	15,727,309.56
0	11	01	00					DIRECCION DE SEGURIDAD PUBLICA	15,727,309.56
0	11	01	01					SEGURIDAD PUBLICA	15,568,941.30
0	11	01	01	1	0	0	0	SERVICIOS PERSONALES	12,219,669.30
0	11	01	01	1	1	0	0	REMUNERACIONES AL PERSONAL DE CARACTER PERMANENTE	6,957,166.70
0	11	01	01	1	1	3	0	SUELDOS BASE AL PERSONAL PERMANENTE	6,957,166.70
1	11	01	01	1	1	3	1	SUELDO	6,329,810.90
1	11	01	01	1	1	3	3	QUINQUENIOS	627,355.80
0	11	01	01	1	3	0	0	REMUNERACIONES ADICIONALES Y ESPECIALES	3,709,029.64
1	11	01	01	1	3	1	0	PRIMAS POR AÑOS DE SERVICIOS EFECTIVOS PRESTADOS	120,000.00
0	11	01	01	1	3	2	0	PRIMAS DE VACACIONES, DOMINICAL Y GRATIFICACIÓN DE FIN DE AÑO	2,922,616.84
1	11	01	01	1	3	2	1	PRIMA VACACIONAL	165,600.00
1	11	01	01	1	3	2	5	AGUINALDO	933,269.50
1	11	01	01	1	3	2	6	AYUDA POR SERVICIOS	289,804.10

1	11	01	01	1	3	2	7	CANASTA NAVIDEÑA	812,673.11
1	11	01	01	1	3	2	8	CUESTA DE ENERO	721,270.13
0	11	01	01	1	3	4	0	COMPENSACIONES	666,412.80
1	11	01	01	1	3	4	1	COMPENSACIONES	666,412.80
0	11	01	01	1	4	0	0	SEGURIDAD SOCIAL	800,000.00
0	11	01	01	1	4	1	0	APORTACIONES DE SEGURIDAD SOCIAL	550,000.00
1	11	01	01	1	4	1	1	CUOTAS AL IMSS	550,000.00
0	11	01	01	1	4	3	0	APORTACIONES AL SISTEMA PARA EL RETIRO	250,000.00
1	11	01	01	1	4	3	1	RCV	250,000.00
0	11	01	01	1	5	0	0	OTRAS PRESTACIONES SOCIALES Y ECONOMICAS	441,274.56
0	11	01	01	1	5	4	0	PRESTACIONES CONTRACTUALES	441,274.56
1	11	01	01	1	5	4	46	CANASTA BÁSICA	149,427.20
1	11	01	01	1	5	4	48	DÍA 31	291,847.36
0	11	01	01	1	7	0	0	PAGO DE ESTIMULOS A SERVIDORES PUBLICOS	312,198.40
0	11	01	01	1	7	1	0	ESTÍMULOS	312,198.40
1	11	01	01	1	7	1	1	VIÁTICOS	312,198.40
0	11	01	01	2	0	0	0	MATERIALES Y SUMINISTROS	2,985,433.03
0	11	01	01	2	1	0	0	MATERIALES DE ADMINISTRACION, EMISION DE DOCUMENTOS Y ARTICULOS OFICIALES	9,181.20
0	11	01	01	2	1	5	0	MATERIAL IMPRESO E INFORMACIÓN DIGITAL	9,181.20
1	11	01	01	2	1	5	1	MATERIAL IMPRESO.	9,181.20
0	11	01	01	2	2	0	0	ALIMENTOS Y UTENSILIOS	20,265.01
0	11	01	01	2	2	1	0	PRODUCTOS ALIMENTICIOS PARA PERSONAS	20,265.01
1	11	01	01	2	2	1	1	PRODUCTOS ALIMENTICIOS DERIVADOS DE PROGRAMAS INSTITUCIONALES	20,265.01
0	11	01	01	2	4	0	0	MATERIALES Y ARTICULOS DE CONSTRUCCION Y DE REPARACION	35,238.00
0	11	01	01	2	4	9	0	OTROS MATERIALES Y ARTÍCULOS DE CONSTRUCCIÓN Y REPARACIÓN	35,238.00
1	11	01	01	2	4	9	1	OTROS MATERIALES Y ARTÍCULOS DE CONSTRUCCIÓN Y REPARACIÓN	35,238.00
0	11	01	01	2	6	0	0	COMBUSTIBLES, LUBRICANTES Y ADITIVOS	2,181,574.01
0	11	01	01	2	6	1	0	COMBUSTIBLES, LUBRICANTES Y ADITIVOS	2,181,574.01
1	11	01	01	2	6	1	1	GASOLINA	2,024,007.37
1	11	01	01	2	6	1	4	ACEITES Y GRASAS	157,566.64
0	11	01	01	2	7	0	0	VESTUARIO, BLANCOS, PRENDAS DE PROTECCION Y ARTICULOS DEPORTIVOS	179,114.39
0	11	01	01	2	7	1	0	VESTUARIO Y UNIFORMES	179,114.39
1	11	01	01	2	7	1	1	UNIFORMES	179,114.39
0	11	01	01	2	9	0	0	HERRAMIENTAS, REFACCIONES Y ACCESORIOS MENORES	560,060.42
0	11	01	01	2	9	6	0	REFACCIONES Y ACCESORIOS MENORES DE EQUIPO DE TRANSPORTE	548,879.53
1	11	01	01	2	9	6	1	REFACCIONES Y ACCESORIOS MENORES DE EQUIPO DE TRANSPORTE	548,879.53
0	11	01	01	2	9	9	0	REFACCIONES Y ACCESORIOS MENORES OTROS BIENES MUEBLES	11,180.89
1	11	01	01	2	9	9	1	OTRAS REFACCIONES Y ACCESORIOS MENORES	11,180.89
0	11	01	01	3	0	0	0	SERVICIOS GENERALES	335,966.47
0	11	01	01	3	4	0	0	SERVICIOS FINANCIEROS, BANCARIOS Y COMERCIALES	187,270.77
0	11	01	01	3	4	5	0	SEGURO DE BIENES PATRIMONIALES	187,270.77

1	11	01	01	3	4	5	1	PRIMAS DE SEGUROS CONTRA ROBOS, INCENDIOS Y DEMAS RIESGOS Y CONTINGENCIAS.	187,270.77
0	11	01	01	3	5	0	0	SERVICIOS DE INSTALACION, REPARACION, MANTENIMIENTO Y CONSERVACION	87,556.80
0	11	01	01	3	5	5	0	REPARACIÓN Y MANTENIMIENTO DE EQUIPO DE TRANSPORTE	87,556.80
1	11	01	01	3	5	5	1	MANTENIMIENTO DE EQUIPO DE TRANSPORTE TERRESTRE	87,556.80
0	11	01	01	3	9	0	0	OTROS SERVICIOS GENERALES	61,138.90
0	11	01	01	3	9	2	0	IMPUESTOS Y DERECHOS	18,882.90
1	11	01	01	3	9	2	3	TENENCIA Y CANJE DE PLACAS DE VEHÍCULOS OFICIALES	15,775.00
1	11	01	01	3	9	2	5	CERTIFICACIONES Y DEMÁS IMPUESTOS Y DERECHOS	3,107.90
0	11	01	01	3	9	9	0	OTROS SERVICIOS GENERALES	42,256.00
1	11	01	01	3	9	9	1	OTROS SERVICIOS GENERALES	42,256.00
0	11	01	01	5	0	0	0	BIENES MUEBLES, INMUEBLES E INTANGIBLES	27,872.50
0	11	01	01	5	6	0	0	MAQUINARIA, OTROS EQUIPOS Y HERRAMIENTAS	27,872.50
1	11	01	01	5	6	5	0	EQUIPO DE COMUNICACIÓN Y TELECOMUNICACIÓN	27,872.50
0	11	01	02					COORDINACION DE PREVENCION AL DELITO	158,368.26
0	11	01	02	1	0	0	0	SERVICIOS PERSONALES	158,368.26
0	11	01	02	1	1	0	0	REMUNERACIONES AL PERSONAL DE CARACTER PERMANENTE	93,693.60
0	11	01	02	1	1	3	0	SUELDOS BASE AL PERSONAL PERMANENTE	93,693.60
1	11	01	02	1	1	3	1	SUELDO	93,693.60
0	11	01	02	1	3	0	0	REMUNERACIONES ADICIONALES Y ESPECIALES	58,428.42
0	11	01	02	1	3	2	0	PRIMAS DE VACACIONES, DOMINICAL Y GRATIFICACIÓN DE FIN DE AÑO	40,068.42
1	11	01	02	1	3	2	1	PRIMA VACACIONAL	3,600.00
1	11	01	02	1	3	2	5	AGUINALDO	12,232.22
1	11	01	02	1	3	2	6	AYUDA POR SERVICIOS	3,903.90
1	11	01	02	1	3	2	7	CANASTA NAVIDEÑA	17,119.30
1	11	01	02	1	3	2	8	CUESTA DE ENERO	3,213.00
0	11	01	02	1	3	4	0	COMPENSACIONES	18,360.00
1	11	01	02	1	3	4	1	COMPENSACIONES	18,360.00
0	11	01	02	1	5	0	0	OTRAS PRESTACIONES SOCIALES Y ECONOMICAS	6,246.24
0	11	01	02	1	5	4	0	PRESTACIONES CONTRACTUALES	6,246.24
1	11	01	02	1	5	4	48	DÍA 31	6,246.24
0	12	00	00					CONTRALORIA INTERNA	1,185,924.98
0	12	01	00					CONTRALORIA INTERNA	1,185,924.98
0	12	01	01					CONTRALOR INTERNO	834,537.98
0	12	01	01	1	0	0	0	SERVICIOS PERSONALES	834,537.98
0	12	01	01	1	1	0	0	REMUNERACIONES AL PERSONAL DE CARACTER PERMANENTE	202,143.60
0	12	01	01	1	1	3	0	SUELDOS BASE AL PERSONAL PERMANENTE	202,143.60
1	12	01	01	1	1	3	1	SUELDO	202,143.60
0	12	01	01	1	3	0	0	REMUNERACIONES ADICIONALES Y ESPECIALES	438,918.14
0	12	01	01	1	3	2	0	PRIMAS DE VACACIONES, DOMINICAL Y GRATIFICACIÓN DE FIN DE AÑO	160,542.14
1	12	01	01	1	3	2	1	PRIMA VACACIONAL	3,600.00

1	12	01	01	1	3	2	5	AGUINALDO	26,390.97
1	12	01	01	1	3	2	6	AYUDA POR SERVICIOS	8,422.65
1	12	01	01	1	3	2	7	CANASTA NAVIDEÑA	73,412.72
1	12	01	01	1	3	2	8	CUESTA DE ENERO	48,715.80
0	12	01	01	1	3	4	0	COMPENSACIONES	278,376.00
1	12	01	01	1	3	4	1	COMPENSACIONES	278,376.00
0	12	01	01	1	5	0	0	OTRAS PRESTACIONES SOCIALES Y ECONOMICAS	193,476.24
0	12	01	01	1	5	4	0	PRESTACIONES CONTRACTUALES	193,476.24
1	12	01	01	1	5	4	46	CANASTA BÁSICA	180,000.00
1	12	01	01	1	5	4	48	DÍA 31	13,476.24
0	12	01	02					DEPARTAMENTO DE INVESTIGACION INTERNA	175,693.50
0	12	01	02	1	0	0	0	SERVICIOS PERSONALES	175,693.50
0	12	01	02	1	1	0	0	REMUNERACIONES AL PERSONAL DE CARACTER PERMANENTE	123,660.00
0	12	01	02	1	1	3	0	SUELDOS BASE AL PERSONAL PERMANENTE	123,660.00
1	12	01	02	1	1	3	1	SUELDO	123,660.00
0	12	01	02	1	3	0	0	REMUNERACIONES ADICIONALES Y ESPECIALES	43,789.50
0	12	01	02	1	3	2	0	PRIMAS DE VACACIONES, DOMINICAL Y GRATIFICACIÓN DE FIN DE AÑO	43,789.50
1	12	01	02	1	3	2	1	PRIMA VACACIONAL	3,600.00
1	12	01	02	1	3	2	5	AGUINALDO	16,144.50
1	12	01	02	1	3	2	6	AYUDA POR SERVICIOS	5,152.50
1	12	01	02	1	3	2	7	CANASTA NAVIDEÑA	18,892.50
0	12	01	02	1	5	0	0	OTRAS PRESTACIONES SOCIALES Y ECONOMICAS	8,244.00
0	12	01	02	1	5	4	0	PRESTACIONES CONTRACTUALES	8,244.00
1	12	01	02	1	5	4	48	DÍA 31	8,244.00
0	12	01	03					DEPARTAMENTO DE SUBSTANCIACION INTERNA	175,693.50
0	12	01	03	1	0	0	0	SERVICIOS PERSONALES	175,693.50
0	12	01	03	1	1	0	0	REMUNERACIONES AL PERSONAL DE CARACTER PERMANENTE	123,660.00
0	12	01	03	1	1	3	0	SUELDOS BASE AL PERSONAL PERMANENTE	123,660.00
1	12	01	03	1	1	3	1	SUELDO	123,660.00
0	12	01	03	1	3	0	0	REMUNERACIONES ADICIONALES Y ESPECIALES	43,789.50
0	12	01	03	1	3	2	0	PRIMAS DE VACACIONES, DOMINICAL Y GRATIFICACIÓN DE FIN DE AÑO	43,789.50
1	12	01	03	1	3	2	1	PRIMA VACACIONAL	3,600.00
1	12	01	03	1	3	2	5	AGUINALDO	16,144.50
1	12	01	03	1	3	2	6	AYUDA POR SERVICIOS	5,152.50
1	12	01	03	1	3	2	7	CANASTA NAVIDEÑA	18,892.50
0	12	01	03	1	5	0	0	OTRAS PRESTACIONES SOCIALES Y ECONOMICAS	8,244.00
0	12	01	03	1	5	4	0	PRESTACIONES CONTRACTUALES	8,244.00
1	12	01	03	1	5	4	48	DÍA 31	8,244.00
0	13	00	00					DIRECION DE PROTECCION CIVIL	3,012,685.95
0	13	01	00					DIRECION DE PROTECCION CIVIL	3,012,685.95
0	13	01	01					PROTECCION CIVIL	3,012,685.95
0	13	01	01	1	0	0	0	SERVICIOS PERSONALES	2,086,702.40
0	13	01	01	1	1	0	0	REMUNERACIONES AL PERSONAL DE CARACTER PERMANENTE	1,234,746.96
0	13	01	01	1	1	3	0	SUELDOS BASE AL PERSONAL PERMANENTE	1,234,746.96

1	13	01	01	1	1	3	1	SUELDO	973,364.40
1	13	01	01	1	1	3	2	SOBRE SUELDO	170,465.76
1	13	01	01	1	1	3	3	QUINQUENIOS	90,916.80
0	13	01	01	1	3	0	0	REMUNERACIONES ADICIONALES Y ESPECIALES	271,257.65
0	13	01	01	1	3	2	0	PRIMAS DE VACACIONES, DOMINICAL Y GRATIFICACIÓN DE FIN DE AÑO	244,720.85
1	13	01	01	1	3	2	1	PRIMA VACACIONAL	44,000.00
1	13	01	01	1	3	2	2	PRIMA DOMINICAL	16,608.00
1	13	01	01	1	3	2	3	PRIMA DE RIESGO	5,619.84
1	13	01	01	1	3	2	5	AGUINALDO	25,537.92
1	13	01	01	1	3	2	6	AYUDA POR SERVICIOS	57,715.15
1	13	01	01	1	3	2	7	CANASTA NAVIDEÑA	34,851.01
1	13	01	01	1	3	2	8	CUESTA DE ENERO	60,388.93
0	13	01	01	1	3	4	0	COMPENSACIONES	26,536.80
1	13	01	01	1	3	4	1	COMPENSACIONES	26,536.80
0	13	01	01	1	4	0	0	SEGURIDAD SOCIAL	154,691.84
0	13	01	01	1	4	1	0	APORTACIONES DE SEGURIDAD SOCIAL	94,691.84
1	13	01	01	1	4	1	1	CUOTAS AL IMSS	80,000.00
1	13	01	01	1	4	1	2	PREVISIÓN SOCIAL MÚLTIPLE	14,691.84
0	13	01	01	1	4	3	0	APORTACIONES AL SISTEMA PARA EL RETIRO	60,000.00
1	13	01	01	1	4	3	1	RCV	60,000.00
0	13	01	01	1	5	0	0	OTRAS PRESTACIONES SOCIALES Y ECONOMICAS	383,857.71
0	13	01	01	1	5	1	0	CUOTAS PARA EL FONDO DE AHORRO Y FONDO DE TRABAJO	29,322.24
1	13	01	01	1	5	1	1	FONDO DE AHORRO	29,322.24
0	13	01	01	1	5	4	0	PRESTACIONES CONTRACTUALES	354,535.47
1	13	01	01	1	5	4	9	AYUDA DE TRANSPORTE	30,756.96
1	13	01	01	1	5	4	10	AYUDA PARA RENTA	26,213.76
1	13	01	01	1	5	4	13	AYUDA PARA ÚTILES ESCOLARES	4,273.72
1	13	01	01	1	5	4	16	BECA MÉDICA ANUAL	300.00
1	13	01	01	1	5	4	17	BECAS	8,742.72
1	13	01	01	1	5	4	19	BONO AL GASTO FAMILIAR	8,365.44
1	13	01	01	1	5	4	24	BONO DE ASISTENCIA PERFECTA	15,872.04
1	13	01	01	1	5	4	26	BONO DE EFICIENCIA	49,473.36
1	13	01	01	1	5	4	28	BONO DE JUGUETE	6,919.56
1	13	01	01	1	5	4	31	BONO DEL BURÓCRATA	33,968.77
1	13	01	01	1	5	4	32	BONO DIA DE LA MADRE	1,900.00
1	13	01	01	1	5	4	35	BONO DIA DEL PADRE	1,003.32
1	13	01	01	1	5	4	39	BONO EXTRAORDINARIO ANUAL	3,814.48
1	13	01	01	1	5	4	44	BONO SINDICAL	12,581.02
1	13	01	01	1	5	4	46	CANASTA BÁSICA	72,164.32
1	13	01	01	1	5	4	48	DÍA 31	78,186.00
0	13	01	01	1	7	0	0	PAGO DE ESTIMULOS A SERVIDORES PUBLICOS	42,148.24
0	13	01	01	1	7	1	0	ESTÍMULOS	42,148.24
1	13	01	01	1	7	1	1	VIÁTICOS	42,148.24
0	13	01	01	2	0	0	0	MATERIALES Y SUMINISTROS	784,633.58
0	13	01	01	2	2	0	0	ALIMENTOS Y UTENSILIOS	7,106.01
0	13	01	01	2	2	1	0	PRODUCTOS ALIMENTICIOS PARA PERSONAS	7,106.01
1	13	01	01	2	2	1	1	PRODUCTOS ALIMENTICIOS DERIVADOS DE PROGRAMAS INSTITUCIONALES	7,106.01

0	13	01	01	2	4	0	0	MATERIALES Y ARTICULOS DE CONSTRUCCION Y DE REPARACION	2,168.00
0	13	01	01	2	4	9	0	OTROS MATERIALES Y ARTÍCULOS DE CONSTRUCCIÓN Y REPARACIÓN	2,168.00
1	13	01	01	2	4	9	1	OTROS MATERIALES Y ARTÍCULOS DE CONSTRUCCIÓN Y REPARACIÓN	2,168.00
0	13	01	01	2	5	0	0	PRODUCTOS QUIMICOS, FARMACEUTICOS Y DE LABORATORIO	142,503.25
0	13	01	01	2	5	4	0	MATERIALES, ACCESORIOS Y SUMINISTROS MÉDICOS	142,503.25
1	13	01	01	2	5	4	1	MATERIALES, ACCESORIOS Y SUMINISTROS MÉDICOS	142,503.25
0	13	01	01	2	6	0	0	COMBUSTIBLES, LUBRICANTES Y ADITIVOS	410,380.09
0	13	01	01	2	6	1	0	COMBUSTIBLES, LUBRICANTES Y ADITIVOS	410,380.09
1	13	01	01	2	6	1	1	GASOLINA	236,935.23
1	13	01	01	2	6	1	2	DIESEL	64,906.60
1	13	01	01	2	6	1	4	ACEITES Y GRASAS	108,538.26
0	13	01	01	2	7	0	0	VESTUARIO, BLANCOS, PRENDAS DE PROTECCION Y ARTICULOS DEPORTIVOS	60,561.80
0	13	01	01	2	7	1	0	VESTUARIO Y UNIFORMES	60,561.80
1	13	01	01	2	7	1	1	UNIFORMES	60,561.80
0	13	01	01	2	9	0	0	HERRAMIENTAS, REFACCIONES Y ACCESORIOS MENORES	161,914.43
0	13	01	01	2	9	6	0	REFACCIONES Y ACCESORIOS MENORES DE EQUIPO DE TRANSPORTE	160,762.40
1	13	01	01	2	9	6	1	REFACCIONES Y ACCESORIOS MENORES DE EQUIPO DE TRANSPORTE	160,762.40
0	13	01	01	2	9	9	0	REFACCIONES Y ACCESORIOS MENORES OTROS BIENES MUEBLES	1,152.03
1	13	01	01	2	9	9	1	OTRAS REFACCIONES Y ACCESORIOS MENORES	1,152.03
0	13	01	01	3	0	0	0	SERVICIOS GENERALES	141,349.97
0	13	01	01	3	3	0	0	SERVICIOS PROFESIONALES, CIENTIFICOS, TECNICOS Y OTROS SERVICIOS	99,200.00
0	13	01	01	3	3	4	0	SERVICIOS DE CAPACITACIÓN	99,200.00
1	13	01	01	3	3	4	1	SERVICIOS DE PREPARACIÓN E IMPARTICIÓN DE CURSOS	99,200.00
0	13	01	01	3	5	0	0	SERVICIOS DE INSTALACION, REPARACION, MANTENIMIENTO Y CONSERVACION	42,149.97
0	13	01	01	3	5	5	0	REPARACIÓN Y MANTENIMIENTO DE EQUIPO DE TRANSPORTE	42,149.97
1	13	01	01	3	5	5	1	MANTENIMIENTO DE EQUIPO DE TRANSPORTE TERRESTRE	42,149.97
0	14	00	00					JUBILADOS Y PENSIONADOS	19,857,873.53
0	14	01	00					JUBILADOS Y PENSIONADOS	19,857,873.53
0	14	01	01					JUBILADOS Y PENSIONADOS	19,857,873.53
0	14	01	01	4	0	0	0	TRANSFERENCIAS, ASIGNACIONES, SUBSIDIOS Y OTRAS AYUDAS	19,857,873.53
0	14	01	01	4	5	0	0	PENSIONES Y JUBILACIONES	19,857,873.53
1	14	01	01	4	5	1	0	PENSIONES	2,225,630.66
0	14	01	01	4	5	2	0	JUBILACIONES	17,632,242.87
1	14	01	01	4	5	2	1	JUBILACIONES	12,786,579.36
1	14	01	01	4	5	2	2	APORTACION PATRONAL IPECOL	4,845,663.51
0	15	00	00					ORGANISMOS PUBLICOS DESENTRALIZADOS	5,189,909.00
0	15	01	00					ORGANISMOS PUBLICOS DESCENTRALIZADOS	5,189,909.00
0	15	01	01					DIF MUNICIPAL	4,280,000.00
0	15	01	01	4	0	0	0	TRANSFERENCIAS, ASIGNACIONES, SUBSIDIOS Y OTRAS AYUDAS	4,280,000.00

0	15	01	01	4	2	0	0	TRANSFERENCIAS AL RESTO DEL SECTOR PUBLICO	4,280,000.00
1	15	01	01	4	2	1	0	TRANSFERENCIAS OTORGADAS A ENTIDADES PARAESTATALES NO EMPRESARIALES Y NO FINANCIERAS	4,280,000.00
0	15	01	03					COMISION DE AGUA POTABLE Y ALCANTARILLADO DE COMALA	69,909.00
0	15	01	03	4	0	0	0	TRANSFERENCIAS, ASIGNACIONES, SUBSIDIOS Y OTRAS AYUDAS	69,909.00
0	15	01	03	4	2	0	0	TRANSFERENCIAS AL RESTO DEL SECTOR PUBLICO	69,909.00
1	15	01	03	4	2	1	0	TRANSFERENCIAS OTORGADAS A ENTIDADES PARAESTATALES NO EMPRESARIALES Y NO FINANCIERAS	69,909.00
0	15	01	04					INSTITUTO DE LA MUJER	840,000.00
0	15	01	04	4	0	0	0	TRANSFERENCIAS, ASIGNACIONES, SUBSIDIOS Y OTRAS AYUDAS	840,000.00
0	15	01	04	4	3	0	0	SUBSIDIOS Y SUBVENCIONES	840,000.00
1	15	01	04	4	3	9	0	OTROS SUBSIDIOS	840,000.00
0	16	00	00					OBRA PUBLICA E INVERSION	40,437,728.20
0	16	01	00					OBRA PUBLICA	40,437,728.20
0	16	01	01					OBRA PUBLICA AUTORIZADA	40,437,728.20
0	16	01	01	6	0	0	0	INVERSION PUBLICA	40,437,728.20
0	16	01	01	6	1	0	0	OBRA PUBLICA EN BIENES DE DOMINIO PUBLICO	40,437,728.20
0	16	01	01	6	1	2	0	EDIFICACIÓN NO HABITACIONAL	300,000.00
1	16	01	01	6	1	2	1	EDIFICIOS PARA OFICINAS ADMINISTRATIVAS Y DE SERVICIOS AL PÚBLICO	300,000.00
0	16	01	01	6	1	4	0	DIVISIÓN DE TERRENOS Y CONSTRUCCIÓN DE OBRAS DE URBANIZACIÓN	40,137,728.20
1	16	01	01	6	1	4	7	CONSTRUCCIÓN DE OTRAS OBRAS DE URBANIZACIÓN	40,137,728.20
0	17	00	00					DEUDA PUBLICA	15,179,712.59
0	17	01	00					DEUDA PUBLICA	15,179,712.59
0	17	01	01					DEUDA PUBLICA	15,179,712.59
0	17	01	01	9	0	0	0	DEUDA PUBLICA	15,179,712.59
0	17	01	01	9	1	0	0	AMORTIZACION DE LA DEUDA PUBLICA	11,301,487.53
0	17	01	01	9	1	1	0	AMORTIZACIÓN DE LA DEUDA INTERNA CON INSTITUCIONES DE CRÉDITO	11,301,487.53
1	17	01	01	9	1	1	1	CREDITO BANOBRAS 7176	917,451.71
1	17	01	01	9	1	1	2	CREDITO BANOBRAS 7206	237,590.08
1	17	01	01	9	1	1	7	CREDITO BANOBRAS 15093	10,146,445.74
0	17	01	01	9	2	0	0	INTERESES DE LA DEUDA PUBLICA	1,954,815.06
1	17	01	01	9	2	1	0	INTERESES DE LA DEUDA INTERNA CON INSTITUCIONES DE CRÉDITO	1,954,815.06
0	17	01	01	9	9	0	0	ADEUDOS DE EJERCICIOS FISCALES ANTERIORES (ADEFAS)	1,923,410.00
0	17	01	01	9	9	1	0	ADEFAS	1,923,410.00
1	17	01	01	9	9	1	1	ADEFAS	123,410.00
1	17	01	01	9	9	1	2	ADEUDOS LABORALES	1,800,000.00
0	18	00	00					TRANSFERENCIAS, SUBSIDIOS Y AYUDAS	1,019,200.00
0	18	02	00					TRANSFERENCIAS, SUBSIDIOS Y AYUDAS	1,019,200.00
0	18	02	02					COMUNIDAD FRATERNAL POR UNA VIDA MEJOR I.A.P.	24,000.00
0	18	02	02	4	0	0	0	TRANSFERENCIAS, ASIGNACIONES, SUBSIDIOS Y OTRAS AYUDAS	24,000.00
0	18	02	02	4	4	0	0	AYUDAS SOCIALES	24,000.00
1	18	02	02	4	4	5	0	AYUDAS SOCIALES A INSTITUCIONES SIN FINES DE LUCRO	24,000.00

0	18	02	05					SECRETARIA DE SALUD	14,400.00
0	18	02	05	4	0	0	0	TRANSFERENCIAS, ASIGNACIONES, SUBSIDIOS Y OTRAS AYUDAS	14,400.00
0	18	02	05	4	4	0	0	AYUDAS SOCIALES	14,400.00
1	18	02	05	4	4	1	0	AYUDAS SOCIALES A PERSONAS	14,400.00
0	18	02	21					CENTRO DE ATENCION MULTIPLE BERTHA MARGARITA GARCIA NAVA TM	40,000.00
0	18	02	21	4	0	0	0	TRANSFERENCIAS, ASIGNACIONES, SUBSIDIOS Y OTRAS AYUDAS	40,000.00
0	18	02	21	4	4	0	0	AYUDAS SOCIALES	40,000.00
1	18	02	21	4	4	5	0	AYUDAS SOCIALES A INSTITUCIONES SIN FINES DE LUCRO	40,000.00
0	18	02	27					APOYOS SOCIALES	340,800.00
0	18	02	27	4	0	0	0	TRANSFERENCIAS, ASIGNACIONES, SUBSIDIOS Y OTRAS AYUDAS	340,800.00
0	18	02	27	4	4	0	0	AYUDAS SOCIALES	340,800.00
1	18	02	27	4	4	1	0	AYUDAS SOCIALES A PERSONAS	340,800.00
0	18	02	30					AYUDAS DIVERSAS	600,000.00
0	18	02	30	4	0	0	0	TRANSFERENCIAS, ASIGNACIONES, SUBSIDIOS Y OTRAS AYUDAS	600,000.00
0	18	02	30	4	4	0	0	AYUDAS SOCIALES	600,000.00
1	18	02	30	4	4	1	0	AYUDAS SOCIALES A PERSONAS	600,000.00
0	19	00	00					FERIAS, FESTEJOS Y FESTIVALES	409,363.16
0	19	01	00					FERIAS, FIESTAS Y EVENTOS EN CABECERA	409,363.16
0	19	01	01					FIESTAS PATRIAS	45,430.10
0	19	01	01	2	0	0	0	MATERIALES Y SUMINISTROS	14,127.02
0	19	01	01	2	4	0	0	MATERIALES Y ARTICULOS DE CONSTRUCCION Y DE REPARACION	14,127.02
0	19	01	01	2	4	4	0	MADERA Y PRODUCTOS DE MADERA	14,127.02
1	19	01	01	2	4	4	1	MADERA Y SUS DERIVADOS	14,127.02
0	19	01	01	3	0	0	0	SERVICIOS GENERALES	31,303.08
0	19	01	01	3	8	0	0	SERVICIOS OFICIALES	31,303.08
0	19	01	01	3	8	2	0	GASTOS DE ORDEN SOCIAL Y CULTURAL	31,303.08
1	19	01	01	3	8	2	2	GASTOS POR CELEBRACIÓN DE ACTOS DE ORDEN SOCIAL	31,303.08
0	19	01	02					FERIA DEL MEZCAL Y SU CULTURA	96,135.68
0	19	01	02	2	0	0	0	MATERIALES Y SUMINISTROS	27,510.00
0	19	01	02	2	4	0	0	MATERIALES Y ARTICULOS DE CONSTRUCCION Y DE REPARACION	27,510.00
0	19	01	02	2	4	9	0	OTROS MATERIALES Y ARTÍCULOS DE CONSTRUCCIÓN Y REPARACIÓN	27,510.00
1	19	01	02	2	4	9	1	OTROS MATERIALES Y ARTÍCULOS DE CONSTRUCCIÓN Y REPARACIÓN	27,510.00
0	19	01	02	3	0	0	0	SERVICIOS GENERALES	68,625.68
0	19	01	02	3	2	0	0	SERVICIOS DE ARRENDAMIENTO	17,168.00
0	19	01	02	3	2	9	0	OTROS ARRENDAMIENTOS	17,168.00
1	19	01	02	3	2	9	1	ARRENDAMIENTO DE MUEBLES PARA EVENTOS INCLUYE MANTELERÍA, LONAS Y CARPAS.	17,168.00
0	19	01	02	3	8	0	0	SERVICIOS OFICIALES	51,457.68
0	19	01	02	3	8	2	0	GASTOS DE ORDEN SOCIAL Y CULTURAL	51,457.68
1	19	01	02	3	8	2	2	GASTOS POR CELEBRACIÓN DE ACTOS DE ORDEN SOCIAL	51,457.68
0	19	01	03					FESTIVAL DE DIA DE MUERTOS	13,500.00
0	19	01	03	3	0	0	0	SERVICIOS GENERALES	13,500.00
0	19	01	03	3	8	0	0	SERVICIOS OFICIALES	13,500.00
0	19	01	03	3	8	2	0	GASTOS DE ORDEN SOCIAL Y CULTURAL	13,500.00

1	19	01	03	3	8	2	2	GASTOS POR CELEBRACIÓN DE ACTOS DE ORDEN SOCIAL	13,500.00
0	19	01	05					FERIA DEL PONCHE, PAN Y CAFE	254,297.38
0	19	01	05	2	0	0	0	MATERIALES Y SUMINISTROS	126,773.66
0	19	01	05	2	1	0	0	MATERIALES DE ADMINISTRACION, EMISION DE DOCUMENTOS Y ARTICULOS OFICIALES	21,727.55
0	19	01	05	2	1	1	0	MATERIALES, ÚTILES Y EQUIPOS MENORES DE OFICINA	21,727.55
1	19	01	05	2	1	1	1	MATERIAL Y ÚTILES DE OFICINA	21,727.55
0	19	01	05	2	2	0	0	ALIMENTOS Y UTENSILIOS	79,087.40
0	19	01	05	2	2	1	0	PRODUCTOS ALIMENTICIOS PARA PERSONAS	79,087.40
1	19	01	05	2	2	1	1	PRODUCTOS ALIMENTICIOS DERIVADOS DE PROGRAMAS INSTITUCIONALES	79,087.40
0	19	01	05	2	4	0	0	MATERIALES Y ARTICULOS DE CONSTRUCCION Y DE REPARACION	25,958.71
0	19	01	05	2	4	4	0	MADERA Y PRODUCTOS DE MADERA	18,554.71
1	19	01	05	2	4	4	1	MADERA Y SUS DERIVADOS	18,554.71
0	19	01	05	2	4	9	0	OTROS MATERIALES Y ARTÍCULOS DE CONSTRUCCIÓN Y REPARACIÓN	7,404.00
1	19	01	05	2	4	9	1	OTROS MATERIALES Y ARTÍCULOS DE CONSTRUCCIÓN Y REPARACIÓN	7,404.00
0	19	01	05	3	0	0	0	SERVICIOS GENERALES	127,523.72
0	19	01	05	3	2	0	0	SERVICIOS DE ARRENDAMIENTO	16,704.00
0	19	01	05	3	2	5	0	ARRENDAMIENTO DE EQUIPO DE TRANSPORTE	16,704.00
1	19	01	05	3	2	5	1	ARRENDAMIENTO DE EQUIPO DE TRANSPORTE TERRESTRE	16,704.00
0	19	01	05	3	8	0	0	SERVICIOS OFICIALES	110,819.72
0	19	01	05	3	8	2	0	GASTOS DE ORDEN SOCIAL Y CULTURAL	110,819.72
1	19	01	05	3	8	2	2	GASTOS POR CELEBRACIÓN DE ACTOS DE ORDEN SOCIAL	110,819.72
TOTAL									190,385,250.28

8.- FONDO DE INFRAESTRUCTURA SOCIAL MUNICIPAL

MUNICIPIO DE COMALA, COL.

ESTADO ANALÍTICO DEL EJERCICIO DEL PRESUPUESTO DE EGRESOS

DEL 1 DE ENERO AL 31 DE DICIEMBRE DE 2024

N	FF	OF	RF	Cap	Con	PGen	PEsp	Descripción	Anual
0	02	00	00					ETIQUETADO	51,038,989.00
0	02	05	00					RECURSOS FEDERALES	51,038,989.00
0	02	05	01					FONDO DE APORTACIONES PARA LA INFRAESTRUCTURA SOCIAL MUNICIPAL	51,038,989.00
0	02	05	01	6	0	0	0	INVERSION PUBLICA	40,137,728.20
0	02	05	01	6	1	0	0	OBRA PUBLICA EN BIENES DE DOMINIO PUBLICO	40,137,728.20
0	02	05	01	6	1	4	0	DIVISIÓN DE TERRENOS Y CONSTRUCCIÓN DE OBRAS DE URBANIZACIÓN	40,137,728.20
1	02	05	01	6	1	4	7	CONSTRUCCIÓN DE OTRAS OBRAS DE URBANIZACIÓN	40,137,728.20
0	02	05	01	9	0	0	0	DEUDA PUBLICA	10,901,260.80
0	02	05	01	9	1	0	0	AMORTIZACION DE LA DEUDA PUBLICA	10,146,445.74
0	02	05	01	9	1	1	0	AMORTIZACIÓN DE LA DEUDA INTERNA CON INSTITUCIONES DE CRÉDITO	10,146,445.74
1	02	05	01	9	1	1	7	CREDITO BANOBRAS 15093	10,146,445.74
0	02	05	01	9	2	0	0	INTERESES DE LA DEUDA PUBLICA	754,815.06
1	02	05	01	9	2	1	0	INTERESES DE LA DEUDA INTERNA CON INSTITUCIONES DE CRÉDITO	754,815.06

								TOTAL	51,038,989.00
--	--	--	--	--	--	--	--	--------------	----------------------

9.- FONDO DE FORTALECIMIENTO MUNICIPAL

MUNICIPIO DE COMALA, COL.									
ESTADO ANALÍTICO DEL EJERCICIO DEL PRESUPUESTO DE EGRESOS									
DEL 1 DE ENERO AL 31 DE DICIEMBRE DE 2024									
N	FF	OF	RF	Cap	Con	PGen	PEsp	Descripción	Anual
0	02	00	00					ETIQUETADO	19,993,166.00
0	02	05	00					RECURSOS FEDERALES	19,993,166.00
0	02	05	02					FONDO DE FORTALECIMIENTOT SOCIAL MUNICIPAL	19,993,166.00
0	02	05	02	1	0	0	0	SERVICIOS PERSONALES	13,352,632.99
0	02	05	02	1	1	0	0	REMUNERACIONES AL PERSONAL DE CARACTER PERMANENTE	7,738,996.70
0	02	05	02	1	1	3	0	SUELDOS BASE AL PERSONAL PERMANENTE	7,738,996.70
1	02	05	02	1	1	3	1	SUELDO	7,111,640.90
1	02	05	02	1	1	3	3	QUINQUENIOS	627,355.80
0	02	05	02	1	3	0	0	REMUNERACIONES ADICIONALES Y ESPECIALES	3,800,542.69
1	02	05	02	1	3	1	0	PRIMAS POR AÑOS DE SERVICIOS EFECTIVOS PRESTADOS	120,000.00
0	02	05	02	1	3	2	0	PRIMAS DE VACACIONES, DOMINICAL Y GRATIFICACIÓN DE FIN DE AÑO	2,991,193.09
1	02	05	02	1	3	2	1	PRIMA VACACIONAL	201,600.00
1	02	05	02	1	3	2	5	AGUINALDO	933,269.50
1	02	05	02	1	3	2	6	AYUDA POR SERVICIOS	322,380.35
1	02	05	02	1	3	2	7	CANASTA NAVIDEÑA	812,673.11
1	02	05	02	1	3	2	8	CUESTA DE ENERO	721,270.13
0	02	05	02	1	3	4	0	COMPENSACIONES	689,349.60
1	02	05	02	1	3	4	1	COMPENSACIONES	689,349.60
0	02	05	02	1	4	0	0	SEGURIDAD SOCIAL	940,000.00
0	02	05	02	1	4	1	0	APORTACIONES DE SEGURIDAD SOCIAL	630,000.00
1	02	05	02	1	4	1	1	CUOTAS AL IMSS	630,000.00
0	02	05	02	1	4	3	0	APORTACIONES AL SISTEMA PARA EL RETIRO	310,000.00
1	02	05	02	1	4	3	1	RCV	310,000.00
0	02	05	02	1	5	0	0	OTRAS PRESTACIONES SOCIALES Y ECONOMICAS	518,746.96
0	02	05	02	1	5	4	0	PRESTACIONES CONTRACTUALES	518,746.96
1	02	05	02	1	5	4	46	CANASTA BÁSICA	174,777.60
1	02	05	02	1	5	4	48	DÍA 31	343,969.36
0	02	05	02	1	7	0	0	PAGO DE ESTIMULOS A SERVIDORES PUBLICOS	354,346.64
0	02	05	02	1	7	1	0	ESTÍMULOS	354,346.64
1	02	05	02	1	7	1	1	VIÁTICOS	354,346.64
0	02	05	02	2	0	0	0	MATERIALES Y SUMINISTROS	3,770,066.61
0	02	05	02	2	1	0	0	MATERIALES DE ADMINISTRACION, EMISION DE DOCUMENTOS Y ARTICULOS OFICIALES	9,181.20
0	02	05	02	2	1	5	0	MATERIAL IMPRESO E INFORMACIÓN DIGITAL	9,181.20
1	02	05	02	2	1	5	1	MATERIAL IMPRESO.	9,181.20
0	02	05	02	2	2	0	0	ALIMENTOS Y UTENSILIOS	27,371.02
0	02	05	02	2	2	1	0	PRODUCTOS ALIMENTICIOS PARA PERSONAS	27,371.02
1	02	05	02	2	2	1	1	PRODUCTOS ALIMENTICIOS DERIVADOS DE PROGRAMAS INSTITUCIONALES	27,371.02

0	02	05	02	2	4	0	0	MATERIALES Y ARTICULOS DE CONSTRUCCION Y DE REPARACION	37,406.00
0	02	05	02	2	4	9	0	OTROS MATERIALES Y ARTÍCULOS DE CONSTRUCCIÓN Y REPARACIÓN	37,406.00
1	02	05	02	2	4	9	1	OTROS MATERIALES Y ARTÍCULOS DE CONSTRUCCIÓN Y REPARACIÓN	37,406.00
0	02	05	02	2	5	0	0	PRODUCTOS QUIMICOS, FARMACEUTICOS Y DE LABORATORIO	142,503.25
0	02	05	02	2	5	4	0	MATERIALES, ACCESORIOS Y SUMINISTROS MÉDICOS	142,503.25
1	02	05	02	2	5	4	1	MATERIALES, ACCESORIOS Y SUMINISTROS MÉDICOS	142,503.25
0	02	05	02	2	6	0	0	COMBUSTIBLES, LUBRICANTES Y ADITIVOS	2,591,954.10
0	02	05	02	2	6	1	0	COMBUSTIBLES, LUBRICANTES Y ADITIVOS	2,591,954.10
1	02	05	02	2	6	1	1	GASOLINA	2,260,942.60
1	02	05	02	2	6	1	2	DIESEL	64,906.60
1	02	05	02	2	6	1	4	ACEITES Y GRASAS	266,104.90
0	02	05	02	2	7	0	0	VESTUARIO, BLANCOS, PRENDAS DE PROTECCION Y ARTICULOS DEPORTIVOS	239,676.19
0	02	05	02	2	7	1	0	VESTUARIO Y UNIFORMES	239,676.19
1	02	05	02	2	7	1	1	UNIFORMES	239,676.19
0	02	05	02	2	9	0	0	HERRAMIENTAS, REFACCIONES Y ACCESORIOS MENORES	721,974.85
0	02	05	02	2	9	6	0	REFACCIONES Y ACCESORIOS MENORES DE EQUIPO DE TRANSPORTE	709,641.93
1	02	05	02	2	9	6	1	REFACCIONES Y ACCESORIOS MENORES DE EQUIPO DE TRANSPORTE	709,641.93
0	02	05	02	2	9	9	0	REFACCIONES Y ACCESORIOS MENORES OTROS BIENES MUEBLES	12,332.92
1	02	05	02	2	9	9	1	OTRAS REFACCIONES Y ACCESORIOS MENORES	12,332.92
0	02	05	02	3	0	0	0	SERVICIOS GENERALES	1,654,416.82
0	02	05	02	3	1	0	0	SERVICIOS BÁSICOS	1,276,300.38
0	02	05	02	3	1	1	0	ENERGÍA ELÉCTRICA	1,276,300.38
1	02	05	02	3	1	1	2	ENERGÍA ELÉCTRICA DE ALUMBRADO PÚBLICO	1,276,300.38
0	02	05	02	3	4	0	0	SERVICIOS FINANCIEROS, BANCARIOS Y COMERCIALES	187,270.77
0	02	05	02	3	4	5	0	SEGURO DE BIENES PATRIMONIALES	187,270.77
1	02	05	02	3	4	5	1	PRIMAS DE SEGUROS CONTRA ROBOS, INCENDIOS Y DEMAS RIESGOS Y CONTINGENCIAS.	187,270.77
0	02	05	02	3	5	0	0	SERVICIOS DE INSTALACION, REPARACION, MANTENIMIENTO Y CONSERVACION	129,706.77
0	02	05	02	3	5	5	0	REPARACIÓN Y MANTENIMIENTO DE EQUIPO DE TRANSPORTE	129,706.77
1	02	05	02	3	5	5	1	MANTENIMIENTO DE EQUIPO DE TRANSPORTE TERRESTRE	129,706.77
0	02	05	02	3	9	0	0	OTROS SERVICIOS GENERALES	61,138.90
0	02	05	02	3	9	2	0	IMPUESTOS Y DERECHOS	18,882.90
1	02	05	02	3	9	2	3	TENENCIA Y CANJE DE PLACAS DE VEHÍCULOS OFICIALES	15,775.00
1	02	05	02	3	9	2	5	CERTIFICACIONES Y DEMÁS IMPUESTOS Y DERECHOS	3,107.90
0	02	05	02	3	9	9	0	OTROS SERVICIOS GENERALES	42,256.00
1	02	05	02	3	9	9	1	OTROS SERVICIOS GENERALES	42,256.00
0	02	05	02	4	0	0	0	TRANSFERENCIAS, ASIGNACIONES, SUBSIDIOS Y OTRAS AYUDAS	1,188,177.08
0	02	05	02	4	2	0	0	TRANSFERENCIAS AL RESTO DEL SECTOR PUBLICO	69,909.00

1	02	05	02	4	2	1	0	TRANSFERENCIAS OTORGADAS A ENTIDADES PARAESTATALES NO EMPRESARIALES Y NO FINANCIERAS	69,909.00
0	02	05	02	4	5	0	0	PENSIONES Y JUBILACIONES	1,118,268.08
0	02	05	02	4	5	2	0	JUBILACIONES	1,118,268.08
1	02	05	02	4	5	2	2	APORTACION PATRONAL IPECOL	1,118,268.08
0	02	05	02	5	0	0	0	BIENES MUEBLES, INMUEBLES E INTANGIBLES	27,872.50
0	02	05	02	5	6	0	0	MAQUINARIA, OTROS EQUIPOS Y HERRAMIENTAS	27,872.50
1	02	05	02	5	6	5	0	EQUIPO DE COMUNICACIÓN Y TELECOMUNICACIÓN	27,872.50
TOTAL									19,993,166.00

10.- EROGACIONES CORRESPONDIENTES AL GASTO EN SERVICIOS PERSONALES.

A) Remuneraciones de los Servidores Públicos.

REMUNERACIONES DE LOS SERVIDORES PÚBLICOS
PERCEPCIONES ORDINARIAS
DIETA
SUELDO
SOBRE SUELDO
QUINQUENIOS
SUELDO A PERSONAL EVENTUAL
PRIMA VACACIONAL
AYUDA POR SERVICIOS
COMPENSACIONES
PREVISION SOCIAL MULTIPLE
FONDO DE AHORRO
AYUDA DE TRANSPORTE
AYUDA DE RENTA
CANASTA BASICA
DÍA 31
VIATICOS
AGUINALDO
CANASTA NAVIDEÑA
CUESTA DE ENERO

REMUNERACIONES DE LOS SERVIDORES PÚBLICOS
PERCEPCIONES EXTRAORDINARIAS
PRIMAS POR AÑOS DE SERVICIOS EFECTIVOS PRESTADOS
PRIMA DOMINICAL
PRIMA DE RIESGO
INDEMNIZACIONES
APOYO PARA ADQUISICION DE LENTES
APOYO PARA AGUA POTABLE
APOYO PARA GASTOS FUNERARIO
AYUDA PARA UTILES ESCOLARES
BECA MEDICA ANUAL
BECAS
BONO AL GASTO FAMILIAR
BONO DE EFICIENCIA
BONO DE JUGUETE
BONO DE LA SECRETARIA
BONO DE LA MADRE
BONO DIA DEL PADRE
BONO EXTRAORDINARIO ANUAL

BONO PARA CAPACITACION
BONO SINDICAL
ESTIMULO PROFESIONAL
GUARDERIA
SEGURO DE VIDA

B) Ergaciones por conceptos de Obligaciones de Seguridad Social:

Los egresos destinados al pago de obligaciones de carácter fiscal, inherentes a las remuneraciones señaladas en el inciso a) del presente punto, se proyectan por la cantidad de **\$1'523,385.28 (UN MILLON QUINIENTOS VEINTITRES MIL TRESCIENTOS OCHENTA Y CINCO PESOS 28/00 M. N.).**

Artículo 3. - En el Ejercicio Fiscal 2024 la administración pública municipal centralizada contara con un total de 366 plazas ocupadas presupuestalmente de acuerdo al tabulador en el presente presupuesto de egresos 2024, las cuales se integran conforme a la Plantilla de Personal siguiente:

Dependencia	Puesto	Plazas Ocupadas			
		Base sindicato	Base	Confianza	Supernumerario
01 01 00	CABILDO				
01 01 01	CABILDO				
	SINDICO MUNICIPAL	0	0	1	0
	REGIDOR	0	0	8	0
		0	0	9	0
02 01 00	PRESIDENCIA				
02 01 01	DESPACHO DEL PRESIDENTE				
	PRESIDENTE MUNICIPAL	0	0	1	0
	SECRETARIO PART.	0	0	1	0
	COORDINADOR "A"	0	0	1	0
	RECEPCIONISTA	0	0	0	1
02 01 02	COMUNICACION SOCIAL				
	COORDINADOR DE COMUNICACION SOCIAL	0	0	1	0
	COORDINADOR "A"	0	0	1	0
02 01 03	EVENTOS ESPECIALES				
	COOR. DE EVENTOS ESPECIALES	0	0	1	0
02 01 04	ATENCION CIUDADANA				
	COORDINADORA DE ATENCION CIUDADANA	0	0	1	0
02 01 05	DIRECCION DE TURISMO				
	DIRECTOR DE TURISMO Y FOMENTO ECONOMICO	0	0	1	0
	COORDINADORA DE FOMENTO ECONOMICO	0	0	1	0
	COORDINADORA DE TURISMO	0	0	1	0
		0	0	10	1
03 01 00	SECRETARIA				
03 01 01	DESPACHO DEL SECRETARIO				
	SECRETARIO MUNICIPAL	0	0	1	0
	INSPECTOR MUNICIPAL DE LICENCIAS	0	0	2	0
	JEFE ADMINISTRATIVO	1	0	0	0
	JEFE	1	0	0	0
	COORDINADOR DE TRANSPARENCIA	0	0	1	0
	AUXILIAR DE ARCHIVO HISTORICO	0	0	1	0
03 01 02	DIRECCION JURIDICA				
	DIRECTOR DE ASUNTOS JURIDICOS	0	0	1	0

			AUXILIAR JURIDICO	0	1	0	0
			SECRETARIA	0	1	0	0
03	01	03	DIRECCION DE REGISTRO CIVIL				
			SECRETARIA "A"	1	0	0	0
			SECRETARIO	1	0	0	0
			JEFE	1	0	0	0
			OFICIAL DE REGISTRO CIVIL	0	0	1	0
03	01	04	JUNTA MUNICIPAL DE ZACUALPAN				
			PRESIDENTE DE LA JUNTA	0	0	1	0
			TESORERO DE LA JUNTA	0	0	1	0
			SECRETARIO DE LA JUNTA	0	0	1	0
03	01	05	JUNTA MUNICIPAL DE SUCHITLAN				
			PRESIDENTE DE LA JUNTA	0	0	1	0
			TESORERO DE LA JUNTA	0	0	1	0
			SECRETARIO DE LA JUNTA	0	0	1	0
03	01	06	COMISARIAS				
			COMISARIO DE COFRADIA DE SUCHITLAN.	0	0	1	0
			COMISARIO DEL REMATE	0	0	1	0
			COMISARIO DEL REMUDADERO	0	0	1	0
			COMISARIO DE LA BECERRERA	0	0	1	0
			COMISARIO DE LA CAJA	0	0	1	0
			COMISARIO DE LA NOGALERA	0	0	1	0
			COMISARIO DE LA YERBABUENA II	0	0	1	0
			COMISARIO DE COLOMOS	0	0	1	0
			COMISARIO DE LOS LLANITOS	0	0	1	0
			COMISARIO DE LA NOGERAS	0	0	1	0
			COMISARIO DE LAGUNITAS	0	0	1	0
			COMISARIO DE NUEVO SAN ANTONIO	0	0	1	0
			COMISARIO DE CAMPO CUATRO	0	0	1	0
			COMISARIO DE RANCHO DE AGOSTO	0	0	1	0
03	01	07	TELEMATICA				
			AUX. ADMINISTRATIVO	2	0	0	0
03	01	08	JUEZ CIVICO				
			JUEZ CIVICO	0	0	1	0
				7	2	28	0
04	01	00	TESORERIA				
04	01	01	DESPACHO DEL TESORERO				
			TESORERO MUNICIPAL	0	0	1	0
			AUX. ADMINISTRATIVO	1	0	0	0
			JEFE ADMINISTRATIVO	1	0	0	0
			AUXILIAR ADMINISTRATIVO	0	1	0	0
			SUPERVISOR CONTABLE	0	0	0	1
			SECRETARIA "A"	1	0	0	0
			CHOFER	1	0	0	0
			COORDINADORA "A"	0	0	1	0
04	01	02	INGRESOS				
			JEFE DE INGRESOS	1	0	0	0
04	01	03	EGRESOS Y CONTROL PRESUPUESTAL				
			AUX. ADMINISTRATIVO	1	0	0	0
			AUXILIAR ADMINISTRATIVO	0	1	0	0
04	01	05	CATASTRO				

			DIRECTOR DE CATASTRO	0	0	1	0
			AUX. ADMINISTRATIVO	1	0	0	0
			SECRETARIO "A"	1	0	0	0
			COORDINADORA "A"	0	0	1	0
			JEFE ADMINISTRATIVO	1	0	0	0
			TOPOGRAFO	0	1	0	0
			ENCARGADO "A" RASTRO MPAL	1	0	0	0
				10	3	4	1
05	01	00	OFICIALIA MAYOR				
05	01	01	DESPACHO DEL OFICIAL MAYOR				
			OFICIAL MAYOR	0	0	1	0
			SECRETARIA "A"	1	0	0	0
			AUXILIAR ADMINISTRATIVO	0	1	0	0
			AUX. ADMINISTRATIVO	1	0	0	0
			CHOFER	1	0	0	0
			SECRETARIO	1	0	0	0
			SECRETARIA	1	0	0	0
			INTENDENTE	2	0	0	0
05	01	02	MATERIALES Y SUMINISTROS				
			AUXILIAR ADMINISTRATIVO	0	1	0	0
			COORDINADOR "A"	0	0	1	0
05	01	03	RECURSOS HUMANOS				
			JEFE ADMINISTRATIVO	1	0	0	0
				8	2	2	0
06	01	00	DIRECCION DE OBRAS PÚBLICAS Y DESARROLLO URBANO				
06	01	01	OBRAS PUBLICAS, DESARROLLO URBANO				
			DIR. DE OBRAS PUB., DES. URB. Y PLAN.	0	0	1	0
			AUX. ADMINISTRATIVO	2	0	0	0
			PROMOTOR DE COPLADE (TAE)	0	1	0	0
			JEFE	1	0	0	0
			COORDINADOR "A"	0	1	0	0
			SUPERVISOR DE OBRA PUBLICA	0	0	1	0
06	01	02	DEPARTAMENTO DE CONSTRUCCION Y SUPERVISION				
			SUPERVISOR DE OBRA PUBLICA	0	0	1	0
06	01	03	DEPARTAMENTO DE DESARROLLO URBANO				
			SECRETARIA DE DESARROLLO URBANO(TAE)	0	1	0	0
			ENCARGADO DE DES URB.	0	0	1	
				3	3	4	0
07	01	00	DIRECCION DE PLANEACION				
07	01	01	DIRECCION DE PLANEACION				
			AUX. ADMINISTRATIVO	1	0	0	0
			DIR. DE PLANEACION Y DESARROLLO SOCIAL.	0	0	1	0
			JEFE	1	0	0	0
				2	0	1	0
08	01	00	DIRECCION DE SERVICIOS PUBLICOS				
08	01	01	DESPACHO DEL DIRECTOR DE SERVICIOS PUBLICOS				
			DIRECTOR DE SERVICIOS PUBLICOS	0	0	1	0

			SECRETARIA	1	0	0	0
			NOTIFICADOR DE LIC.	0	1	0	0
			CHOFER	0	1	0	0
			AYUDANTE GENERAL	1	0	0	0
			INTENDENTE	0	1	0	0
08	01	02	RECOLECCION DE BASURA				
			AUX. DE ASEO PUB.	1	0	0	0
			CHOFER	2	0	0	0
08	01	03	ALUMBRADO PUBLICO				
			AUX. ADMINISTRATIVO	1	0	0	0
			AUX. DE ELECTRICISTA	3	0	0	0
			AUX. DE ALUM. PUBL.	0	1	0	0
			AUX. ELECTRICISTA	1	0	0	0
08	01	04	RASTRO				
			ENCARGADO "A" RASTRO MPAL	1	0	0	0
			GUARDARASTRO	1	0	0	0
08	01	05	MANTENIMIENTO VIA PUBLICA, PARQUES Y JARDINES				
			ALMACENISTA	1	0	0	0
			AUX. DE ASEO PUB.	1	0	0	0
			AYUDANTE GENERAL 1	0	0	0	41
			AYUDANTE GENERAL	0	0	0	3
			CHOFER	2	0	0	0
			INTENDENTE	2	0	0	0
			JARDINERO	2	0	0	0
			ALMACENISTA "A"	1	0	0	0
			AYUDANTE GENERAL	3	0	0	0
			AYUDANTE GENERAL	0	0	1	0
			AYUDANTE GENERAL 1	0	1	0	0
			AYUDANTE GENERAL	0	32	0	0
			CHOFER	0	1	1	0
08	01	06	PANTEON				
			INTENDENTE	1	0	0	0
				25	38	3	44
09	01	00	DIRECCION DE DESARROLLO AGROPECUARIO				
09	01	01	DESPACHO DEL DIRECTOR DE DESARROLLO AGROPECUARIO				
			DIRECTOR DE AGROPECUARIO	0	0	1	0
				0	0	1	0
10	01	00	DIRECCION DE EDUCACION, CULTURA Y DEPORTE				
10	01	01	DESPACHO DEL DIRECTOR DE EDUCACION, CULTURA Y DEPORTE				
			DIRC. DE EDUCACION, CULTURA Y DEPORTE	0	0	1	0
			JEFA ADMINISTRATIVA	1	0	0	0
			JEFE ADMINISTRATIVO	1	0	0	0
			CHOFER	1	0	0	0
			JEFE ADMINISTRATIVO TALLERES	1	0	0	0
			AUXILIAR ADMINISTRATIVO	0	1	0	0
			RECEPCIONISTA	0	1	0	0
			AUX. DE ASEO PUB.	3	0	0	0

		AUX. ADMINISTRATIVO	1	0	0	0
		INTENDENTE	3	0	0	0
		JARDINERO	1	0	0	0
10	01	02	ACCION CULTURAL			
			COORDINADOR DE CULTURA	0	0	1
			INST. DE TEATRO	0	0	0
			INST. DEL BALLEF FOLKLORICO	0	0	0
			INSTRUCTOR DE MUSICA	0	0	0
			INSTRUCTORA AEROBICS	0	0	0
			INSTRUCTORA HAWAIANA	0	0	0
10	01	04	BIBLIOTECAS			
			SECRETARIA "A"	1	0	0
			SECRETARIO	1	0	0
			BIBLIOTECARIA "A"	2	0	0
			BIBLIOTECARIO	2	0	0
			BIBLIOTECARIO 2	0	0	0
			BIBLIOTECARIO I	1	0	0
			ENCARGADO DE BIBLIOTECA	1	0	0
			BIBLIOTECARIO 3	0	1	0
			BIBLIOTECARIA	0	1	0
10	01	05	COORDINACION MUNICIPAL DEL DEPORTE			
			COORDINADOR DE DEPORTES	0	0	1
			BOLETERO	0	1	0
			BOLETERO UNIDAD DEP.	0	0	0
			INSTRUCTOR DEPORTES	0	0	0
			INSTRUCTOR DE DEPORTE ATLETISMO	0	0	0
			INSTRUCTOR DE DEPORTE DE BASQUETBOL	0	0	0
			INSTRUCTOR DE DEPORTE DE CACHIBOL	0	0	0
			INSTRUCTOR DE DEPORTE DE FUTBOL	0	0	0
10	01	07	COORDINACION DE ATENCION A LA JUVENTUD			
			COORDINADOR DE ATENCION A LA JUVENTUD	0	0	1
				20	5	4
11	01	00	DIRECCION DE SEGURIDAD PÚBLICA			
11	01	01	SEGURIDAD PUBLICA			
			POLICIA AUXILIAR	0	0	37
			POLICIA VIAL	0	0	3
			DIRECTOR DE SEGURIDAD PUBLICA Y VIALIDAD	0	0	1
			OFICIAL	0	0	1
			POLICIA 4TO	0	0	13
11	01	02	COORDINACION DE PREVENCION AL DELITO			
			COORDINADOR DE PREVENCION AL DELITO	0	0	1
				0	0	56
12	01	00	CONTRALORIA SOCIAL			
12	01	01	CONTRALOR INTERNO			
			CONTRALOR INTERNO	0	0	1
12	01	02	DEPARTAMENTO DE INVESTIGACION INTERNA			

			JEFE DE INVESTIGACIÓN INTERNA	0	0	1	0
12	01	03	DEPARTAMENTO DE SUBSTANCIACION INTERNA				
			JEFE DE SUBSTANCIACION	0	0	1	0
				0	0	3	0
13	01	00	DIRECCION DE PROTECCION CIVIL				
13	01	01	PROTECCION CIVIL				
			AUX. ADMINISTRATIVO	1	0	0	0
			CHOFER	1	0	0	0
			AUXILIAR DE PARAMEDICO	0	0	4	0
			PARAMEDICO	0	0	1	0
			OPERADOR DE VEHICULO	0	0	4	0
			COORDINADOR DE PROTECCION CIVIL	0	0	1	0
				2	0	10	0
				77	53	135	63
14	01	00	JUBILADOS Y PENSIONADOS				
14	01	01	JUBILADOS Y PENSIONADOS				
			JUBILADO SINDICALIZADO	27	0	0	0
			PENSIONADO LISTA DE RAYA	0	0	0	1
			PENSIONADO BASE	0	1	0	0
			PENSIONADO SEGURIDAD PÚBLICA	0	0	3	0
			PENSIONADO SINDICALIZADO BENEFICIARIO	3	0	0	0
			PENSIONADO SINDICALIZADO TRABAJADOR	3	0	0	0
				33	1	3	1
				33	1	3	1
			TOTAL	110	54	138	64
			TOTAL PLAZAS OCUPADAS	366			

Los servidores públicos ocupantes de las plazas a que se refiere el presente artículo percibirán las remuneraciones que se determinen en el tabulador salarial que se encuentra anexo al Presupuesto de Egresos 2024, documento identificado como anexo número 2 y anexo 1 como organigrama.

Artículo 4.- El saldo de la deuda pública del Municipio de Comala, Colima, considerando los créditos adquiridos por esta entidad municipal, se desglosa en el presente documento con base en lo establecido en los artículos 17, fracción VI, 21, Fracción III y 22, Fracción VIII de la Ley de Presupuesto, Contabilidad y Gasto Público Municipal.

SALDO DE LA DEUDA PÚBLICA						
Institución bancaria	Tipo de instrumento	Tasa efectiva	Plazo de vencimiento	Tipo de Garantía	Destino	Saldo al 31 de diciembre 2023
BANOBRAS 7206		9.0601	20	FFE	OBRA	1'151,220.31
BANOBRAS 7176		9.0601	20	FFE	OBRA	4'776,125.66
BANOBRAS 15093		11.2683	1	FAISMUN	OBRA	10'146,445.72

En el Capítulo de Gasto correspondiente a la Deuda Pública, se establece una asignación por un importe de **\$16'073,791.69 (DIECISEIS MILLONES SETENTA Y TRES MIL SETECIENTOS NOVENTA Y UN PESOS 69/100 M.N.)**, para el concepto denominado adeudos de ejercicios fiscales anteriores (ADEFA), esta asignación presupuestaria cumple con lo establecido en los artículos 20 y Décimo Primero Transitorio de la Ley de Disciplina Financiera.

Artículo 5.- Toda propuesta de aumento o creación de gasto del Presupuesto de Egresos, deberá acompañarse con la correspondiente iniciativa de ingreso o acompañarse con reducciones en otras previsiones de gasto. Una vez aprobado el Presupuesto de Egresos, para el ejercicio del gasto. Sólo se podrán comprometer recursos con cargo al presupuesto

autorizado, contando previamente con la suficiencia presupuestaria e identificando la fuente de ingresos; así como solo procederá hacer pagos con base en el Presupuesto de Egresos autorizado, y por los conceptos efectivamente devengados, siempre que se hubieren registrado y contabilizado debida y oportunamente las operaciones consideradas en éste; en su caso, el titular de la Tesorería Municipal queda autorizado para realizar las ampliaciones presupuestales correspondientes a los recursos etiquetados de ejercicios anteriores que conforme a los convenios respectivos aún tengan vigencia para su afectación y devengo, dichas ampliaciones deberán contribuir a un Balance presupuestario sostenible, es decir, generando un equilibrio presupuestal entre el Ingreso y el Gasto. Como consecuencia de lo anterior no procederá pago alguno que no esté comprendido en el Presupuesto de Egresos, determinado por ley posterior o con cargo a Ingresos excedentes, en términos de lo dispuesto por la Ley de Disciplina Financiera de las Entidades Federativas y los Municipios. Se autoriza a la tesorería municipal realizar las adecuaciones necesarias de servicios personales, materiales y servicios generales, siempre y cuando no altere los montos totales de cada capítulo, durante el ejercicio fiscal 2024.

Artículo 6.- Los egresos relacionados con recursos transferidos se realizarán, de conformidad con las leyes, decretos, presupuestos, acuerdos y convenios que los establecen, y los que en lo sucesivo se expidan, adicionen o modifiquen.

Artículo 7.- Durante el ejercicio fiscal 2024, la asignación global de servicios personales aprobada originalmente en el Presupuesto de Egresos no podrá incrementarse durante el ejercicio fiscal. Lo anterior, exceptuando el pago de sentencias laborales definitivas emitidas por la autoridad competente.

Artículo 8.- Una vez concluida la vigencia del presente Presupuesto de Egresos sólo procederá realizar pagos con base en dicho presupuesto, por los conceptos efectivamente devengados en el año 2024 y que se hubieren registrado en el informe de cuentas por pagar y que integran el pasivo circulante al cierre del ejercicio. En el caso de las Transferencias Federales Etiquetadas se estará a lo dispuesto en el artículo 17 de esta Ley de Disciplina Financiera de las Entidades Federativas y los Municipios.

Artículo 9.- En caso de que durante el ejercicio 2024 los Ingresos excedentes derivados de Ingresos de libre disposición, deberán ser destinados de conformidad con el artículo 14 de la Ley de Disciplina Financiera de las Entidades Federativas y los Municipios.

Artículo 10.- En caso de que durante el ejercicio fiscal 2024 disminuyan los ingresos previstos en la Ley de ingresos correspondiente, el titular de la Tesorería Municipal, a efecto de cumplir con el principio de sostenibilidad del Balance presupuestario y del Balance presupuestario de recursos disponibles, queda autorizado para aplicar ajustes al presente Presupuesto de Egresos en los rubros de gasto señalados en el artículo 15 de la Ley de Disciplina Financiera de las Entidades Federativas y los Municipios.

TRANSITORIOS

PRIMERO.- El Presupuesto de Egresos Municipal deberá ser publicado en el Periódico Oficial "El Estado de Colima".

SEGUNDO.- El presente Acuerdo entrará en vigor posterior a su aprobación y deberá ser difundido en su respectiva página de INTERNET, de conformidad con el artículo 62 de la Ley General de Contabilidad Gubernamental y con la Norma Para la Difusión a la Ciudadanía de la Ley de Ingresos y Presupuesto de Egresos emitida por el CONAC.

Dado en el Salón de Cabildo, en la cabecera municipal de Comala, Colima a los veintinueve días del mes de diciembre del año dos mil veintitrés.

C. FELIPE DE JESÚS MICHEL SANTANA, Presidente Constitucional del Municipio de Comala; **C. VERÓNICA FERMÍN SANTANA**, Sindica Municipal; **C. JOSÉ ROBERTO CRUZ RAMÍREZ**, Regidor; **C. ELBA DE LA VEGA PASCUAL**, Regidora; **C. MA. GUADALUPE ÁVILA RAMÍREZ**, Regidora; **C. VANESSA VELÁZQUEZ VENEGAS**, Regidora; **C. GUSTAVO ÁVALOS REYES**, Regidor; **C. MA. GUADALUPE CARRILLO FRANCO**, Regidora; **C. BIBIANA GÓMEZ LIZAMA**, Regidora; **C. ÁLVARO LOZANO GONZÁLEZ**, Regidor.

Por tanto, mando se imprima, publique, circule y observe.

C. FELIPE DE JESÚS MICHEL SANTANA
Presidente Municipal
Firma.

LICDA. MARÍA ADRIANA JIMÉNEZ RAMOS
Secretaria del Ayuntamiento
Firma.

**ANEXO 1
ORGANIGRAMA**

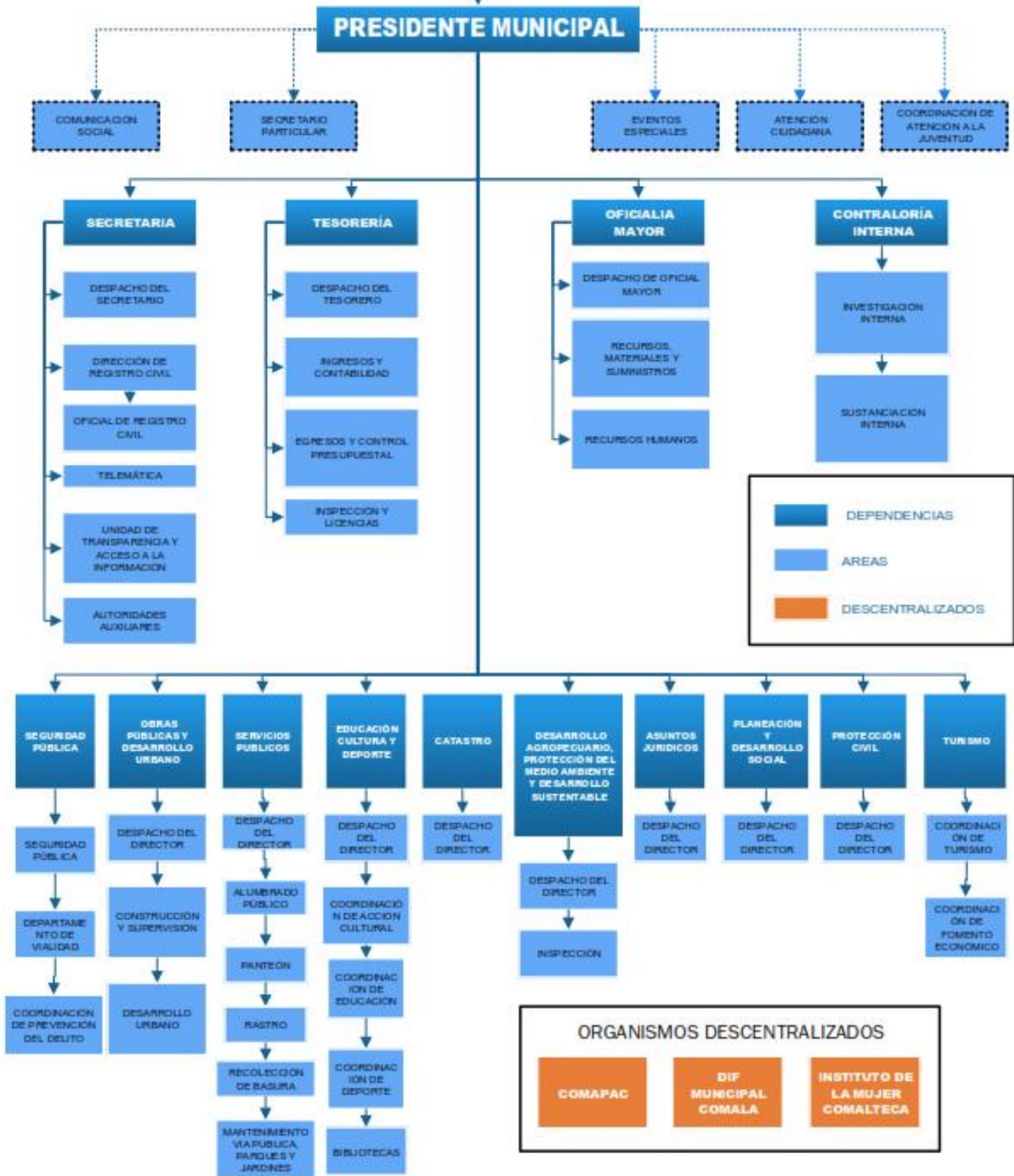

AYUNTAMIENTO CONSTITUCIONAL DE COMALA
ANEXO 2 -TABULADOR SALARIAL-

No.	Descripción	Puesto	Tipo de Trabajador	Tipo de Contratación	Sueldo Quincenal	Sueldo Diario	Sobresueldo Quincenal	Sobresueldo Diario
					Dieta Quincenal	Dieta Diario	Sobresueldo Quincenal	Sobresueldo Diario
1	ELECCION POPULAR	PRESIDENTE MUNICIPAL	CONFIANZA	SERVIDOR PUBLICO ELECCION POPULAR	14,852.60	990.17	0.00	0.00
2	ELECCION POPULAR	SINDICO MUNICIPAL	CONFIANZA	SERVIDOR PUBLICO ELECCION POPULAR	8,365.17	557.68	0.00	0.00
3	ELECCION POPULAR	REGIDOR	CONFIANZA	SERVIDOR PUBLICO ELECCION POPULAR	8,014.57	534.30	0.00	0.00
					Compensación Quincenal	Compensación Diario	Sobresueldo Quincenal	Sobresueldo Diario
4	ELECCION POPULAR	COMISARIO DE COFRADIA DE SUCHITLAN.	CONFIANZA	COMISARIOS MUNICIPALES	1,481.92	98.79	0.00	0.00
5	ELECCION POPULAR	COMISARIO DEL REMATE	CONFIANZA	COMISARIOS MUNICIPALES	1,481.92	98.79	0.00	0.00
6	ELECCION POPULAR	COMISARO DEL REMUDADERO	CONFIANZA	COMISARIOS MUNICIPALES	1,481.92	98.79	0.00	0.00
7	ELECCION POPULAR	COMISARIO DE LA BECERRERA	CONFIANZA	COMISARIOS MUNICIPALES	1,481.92	98.79	0.00	0.00
8	ELECCION POPULAR	COMISARIO DE LA CAJA	CONFIANZA	COMISARIOS MUNICIPALES	1,481.92	98.79	0.00	0.00
9	ELECCION POPULAR	COMISARIO DE LA NOGALERA	CONFIANZA	COMISARIOS MUNICIPALES	1,481.92	98.79	0.00	0.00
10	ELECCION POPULAR	COMISARIO DE LA YERBABUENA II	CONFIANZA	COMISARIOS MUNICIPALES	1,481.92	98.79	0.00	0.00
11	ELECCION POPULAR	COMISARIO DE COLOMOS	CONFIANZA	COMISARIOS MUNICIPALES	1,481.92	98.79	0.00	0.00
12	ELECCION POPULAR	COMISARIO DE LOS LLANITOS	CONFIANZA	COMISARIOS MUNICIPALES	1,481.92	98.79	0.00	0.00
13	ELECCION POPULAR	COMISARIO DE LA NOGERAS	CONFIANZA	COMISARIOS MUNICIPALES	1,481.92	98.79	0.00	0.00
14	ELECCION POPULAR	COMISARIO DE LAGUNITAS	CONFIANZA	COMISARIOS MUNICIPALES	1,481.92	98.79	0.00	0.00
15	ELECCION POPULAR	COMISARIO DE NUEVO SAN ANTONIO	CONFIANZA	COMISARIOS MUNICIPALES	1,481.92	98.79	0.00	0.00
16	ELECCION POPULAR	COMISARIO DE CAMPO CUATRO	CONFIANZA	COMISARIOS MUNICIPALES	1,481.92	98.79	0.00	0.00
17	ELECCION POPULAR	COMISARIO DE RANCHO DE AGOSTO	CONFIANZA	COMISARIOS MUNICIPALES	1,481.92	98.79	0.00	0.00
18	ADMINISTRATIVO	SUPERVISOR CONTABLE	SUPERNUMERARIO	SUPERNUMERARIO	6,180.00	412.00	0.00	0.00
19	OPERATIVO	BIBLIOTECARIO 2	SUPERNUMERARIO	SUPERNUMERARIO	2,652.25	176.82	0.00	0.00
20	OPERATIVO	BOLETERO UNIDAD DEP.	SUPERNUMERARIO	SUPERNUMERARIO	2,983.42	198.89	0.00	0.00
21	OPERATIVO	INST. DE TEATRO	SUPERNUMERARIO	SUPERNUMERARIO	2,306.40	153.76	0.00	0.00
22	OPERATIVO	INST. DEL BALLEFOLKORICO	SUPERNUMERARIO	SUPERNUMERARIO	1,650.04	110.00	0.00	0.00
23	OPERATIVO	INSTRUCTOR DE MUSICA	SUPERNUMERARIO	SUPERNUMERARIO	2,546.16	169.74	0.00	0.00
24	OPERATIVO	INSTRUCTOR DE MUSICA	SUPERNUMERARIO	SUPERNUMERARIO	1,591.35	106.09	0.00	0.00
25	OPERATIVO	INSTRUCTOR DE MUSICA	SUPERNUMERARIO	SUPERNUMERARIO	1,650.04	110.00	0.00	0.00
26	OPERATIVO	INSTRUCTOR DEPORTES	SUPERNUMERARIO	SUPERNUMERARIO	1,464.04	97.60	0.00	0.00
27	OPERATIVO	INSTRUCTORA AEROBICS	SUPERNUMERARIO	SUPERNUMERARIO	3,182.70	212.18	0.00	0.00

AYUNTAMIENTO CONSTITUCIONAL DE COMALA
ANEXO 2 -TABULADOR SALARIAL-

No.	Descripción	Puesto	Tipo de Trabajador	Tipo de Contratación	Sueldo Quincenal	Sueldo Diario	Sobresueldo Quincenal	Sobresueldo Diario
					Dieta Quincenal	Dieta Diario	Sobresueldo Quincenal	Sobresueldo Diario
1	ELECCION POPULAR	PRESIDENTE MUNICIPAL	CONFIANZA	SERVIDOR PUBLICO ELECCION POPULAR	14,852.60	990.17	0.00	0.00
2	ELECCION POPULAR	SINDICO MUNICIPAL	CONFIANZA	SERVIDOR PUBLICO ELECCION POPULAR	8,365.17	557.68	0.00	0.00
3	ELECCION POPULAR	REGIDOR	CONFIANZA	SERVIDOR PUBLICO ELECCION POPULAR	8,014.57	534.30	0.00	0.00
					Compensación Quincenal	Compensación Diario	Sobresueldo Quincenal	Sobresueldo Diario
4	ELECCION POPULAR	COMISARIO DE COFRADIA DE SUCHITLAN.	CONFIANZA	COMISARIOS MUNICIPALES	1,481.92	98.79	0.00	0.00
5	ELECCION POPULAR	COMISARIO DEL REMATE	CONFIANZA	COMISARIOS MUNICIPALES	1,481.92	98.79	0.00	0.00
6	ELECCION POPULAR	COMISARO DEL REMUDADERO	CONFIANZA	COMISARIOS MUNICIPALES	1,481.92	98.79	0.00	0.00
7	ELECCION POPULAR	COMISARIO DE LA BECERRERA	CONFIANZA	COMISARIOS MUNICIPALES	1,481.92	98.79	0.00	0.00
8	ELECCION POPULAR	COMISARIO DE LA CAJA	CONFIANZA	COMISARIOS MUNICIPALES	1,481.92	98.79	0.00	0.00
9	ELECCION POPULAR	COMISARIO DE LA NOGALERA	CONFIANZA	COMISARIOS MUNICIPALES	1,481.92	98.79	0.00	0.00
10	ELECCION POPULAR	COMISARIO DE LA YERBABUENA II	CONFIANZA	COMISARIOS MUNICIPALES	1,481.92	98.79	0.00	0.00
11	ELECCION POPULAR	COMISARIO DE COLOMOS	CONFIANZA	COMISARIOS MUNICIPALES	1,481.92	98.79	0.00	0.00
12	ELECCION POPULAR	COMISARIO DE LOS LLANITOS	CONFIANZA	COMISARIOS MUNICIPALES	1,481.92	98.79	0.00	0.00
13	ELECCION POPULAR	COMISARIO DE LA NOGERAS	CONFIANZA	COMISARIOS MUNICIPALES	1,481.92	98.79	0.00	0.00
14	ELECCION POPULAR	COMISARIO DE LAGUNITAS	CONFIANZA	COMISARIOS MUNICIPALES	1,481.92	98.79	0.00	0.00
15	ELECCION POPULAR	COMISARIO DE NUEVO SAN ANTONIO	CONFIANZA	COMISARIOS MUNICIPALES	1,481.92	98.79	0.00	0.00
16	ELECCION POPULAR	COMISARIO DE CAMPO CUATRO	CONFIANZA	COMISARIOS MUNICIPALES	1,481.92	98.79	0.00	0.00
17	ELECCION POPULAR	COMISARIO DE RANCHO DE AGOSTO	CONFIANZA	COMISARIOS MUNICIPALES	1,481.92	98.79	0.00	0.00
18	ADMINISTRATIVO	SUPERVISOR CONTABLE	SUPERNUMERARIO	SUPERNUMERARIO	6,180.00	412.00	0.00	0.00
19	OPERATIVO	BIBLIOTECARIO 2	SUPERNUMERARIO	SUPERNUMERARIO	2,652.25	176.82	0.00	0.00
20	OPERATIVO	BOLETERO UNIDAD DEP.	SUPERNUMERARIO	SUPERNUMERARIO	2,983.42	198.89	0.00	0.00
21	OPERATIVO	INST. DE TEATRO	SUPERNUMERARIO	SUPERNUMERARIO	2,306.40	153.76	0.00	0.00
22	OPERATIVO	INST. DEL BALLET FOLKLORICO	SUPERNUMERARIO	SUPERNUMERARIO	1,650.04	110.00	0.00	0.00
23	OPERATIVO	INSTRUCTOR DE MUSICA	SUPERNUMERARIO	SUPERNUMERARIO	2,546.16	169.74	0.00	0.00
24	OPERATIVO	INSTRUCTOR DE MUSICA	SUPERNUMERARIO	SUPERNUMERARIO	1,591.35	106.09	0.00	0.00
25	OPERATIVO	INSTRUCTOR DE MUSICA	SUPERNUMERARIO	SUPERNUMERARIO	1,650.04	110.00	0.00	0.00
26	OPERATIVO	INSTRUCTOR DEPORTES	SUPERNUMERARIO	SUPERNUMERARIO	1,464.04	97.60	0.00	0.00
27	OPERATIVO	INSTRUCTORA AEROBICS	SUPERNUMERARIO	SUPERNUMERARIO	3,182.70	212.18	0.00	0.00

28	OPERATIVO	INSTRUCTORA HAWAIANA	SUPERNUMERARIO	SUPERNUMERARIO	2,055.82	137.05	0.00	0.00
29	OPERATIVO	INSTRUCTOR DE DEPORTE ATLETISMO	SUPERNUMERARIO	SUPERNUMERARIO	1,591.35	106.09	0.00	0.00
30	OPERATIVO	INSTRUCTOR DE DEPORTE DE BASQUETBOL	SUPERNUMERARIO	SUPERNUMERARIO	3,300.08	220.01	0.00	0.00
31	OPERATIVO	INSTRUCTOR DE DEPORTE DE CACHIBOL	SUPERNUMERARIO	SUPERNUMERARIO	1,650.04	110.00	0.00	0.00
32	OPERATIVO	INSTRUCTOR DE DEPORTE DE FUTBOL	SUPERNUMERARIO	SUPERNUMERARIO	2,106.35	140.42	0.00	0.00
33	OPERATIVO	INSTRUCTOR DE DEPORTE DE FUTBOL	SUPERNUMERARIO	SUPERNUMERARIO	1,591.35	106.09	0.00	0.00
34	OPERATIVO	INSTRUCTOR DE DEPORTE DE FUTBOL	SUPERNUMERARIO	SUPERNUMERARIO	1,650.04	110.00	0.00	0.00
35	OPERATIVO	INSTRUCTOR DE DEPORTE DE FUTBOL	SUPERNUMERARIO	SUPERNUMERARIO	2,227.89	148.53	0.00	0.00
36	OPERATIVO	RECEPCIONISTA	SUPERNUMERARIO	SUPERNUMERARIO	2,000.00	133.33	0.00	0.00
					Sueldo personal eventual Quincenal	Sueldo personal eventual Diario	Sobresueldo Quincenal	Sobresueldo Diario
37	OPERATIVO	AYUDANTE GENERAL 1	SUPERNUMERARIO	LISTA DE RAYA	2,859.70	190.65	0.00	0.00
38	OPERATIVO	AYUDANTE GENERAL 1	SUPERNUMERARIO	LISTA DE RAYA	2,945.49	196.37	0.00	0.00
39	OPERATIVO	AYUDANTE GENERAL 1	SUPERNUMERARIO	LISTA DE RAYA	3,872.43	258.16	0.00	0.00
40	OPERATIVO	AYUDANTE GENERAL 1	SUPERNUMERARIO	LISTA DE RAYA	4,910.16	327.34	0.00	0.00
41	OPERATIVO	AYUDANTE GENERAL 1	SUPERNUMERARIO	LISTA DE RAYA	2,478.41	165.23	0.00	0.00
42	OPERATIVO	AYUDANTE GENERAL 1	SUPERNUMERARIO	LISTA DE RAYA	2,835.00	189.00	0.00	0.00
43	OPERATIVO	AYUDANTE GENERAL 1	SUPERNUMERARIO	LISTA DE RAYA	2,723.50	181.57	0.00	0.00
44	OPERATIVO	AYUDANTE GENERAL 1	SUPERNUMERARIO	LISTA DE RAYA	2,784.86	185.66	0.00	0.00
45	OPERATIVO	AYUDANTE GENERAL 1	SUPERNUMERARIO	LISTA DE RAYA	2,805.24	187.02	0.00	0.00
46	OPERATIVO	AYUDANTE GENERAL 1	SUPERNUMERARIO	LISTA DE RAYA	2,836.13	189.08	0.00	0.00
47	OPERATIVO	AYUDANTE GENERAL 1	SUPERNUMERARIO	LISTA DE RAYA	2,325.23	155.02	0.00	0.00
48	OPERATIVO	AYUDANTE GENERAL 1	SUPERNUMERARIO	LISTA DE RAYA	2,805.24	187.02	0.00	0.00
49	OPERATIVO	AYUDANTE GENERAL 1	SUPERNUMERARIO	LISTA DE RAYA	2,814.50	187.63	0.00	0.00
50	OPERATIVO	AYUDANTE GENERAL	SUPERNUMERARIO	LISTA DE RAYA	2,163.00	144.20	0.00	0.00
51	OPERATIVO	AYUDANTE GENERAL	SUPERNUMERARIO	LISTA DE RAYA	2,703.75	180.25	0.00	0.00
52	OPERATIVO	AYUDANTE GENERAL	SUPERNUMERARIO	LISTA DE RAYA	2,748.86	183.26	0.00	0.00
					Sueldo Quincenal	Sueldo Diario	Sobresueldo Quincenal	Sobresueldo Diario
53	SEGURIDAD PUBLICA	POLICIA 4TO	CONFIANZA	SEGURIDAD PUBLICA	5,742.60	382.84	0.00	0.00

54	SEGURIDAD PUBLICA	POLICIA 4TO	CONFIANZA	SEGURIDAD PUBLICA	5,155.65	343.71	0.00	0.00
55	SEGURIDAD PUBLICA	POLICIA AUXILIAR	CONFIANZA	SEGURIDAD PUBLICA	5,575.50	371.70	0.00	0.00
56	SEGURIDAD PUBLICA	POLICIA AUXILIAR	CONFIANZA	SEGURIDAD PUBLICA	4,628.82	308.59	0.00	0.00
57	SEGURIDAD PUBLICA	POLICIA AUXILIAR	CONFIANZA	SEGURIDAD PUBLICA	4,860.30	324.02	0.00	0.00
58	SEGURIDAD PUBLICA	POLICIA AUXILIAR	CONFIANZA	SEGURIDAD PUBLICA	5,310.00	354.00	0.00	0.00
59	SEGURIDAD PUBLICA	POLICIA AUXILIAR	CONFIANZA	SEGURIDAD PUBLICA	3,389.58	225.97	0.00	0.00
60	SEGURIDAD PUBLICA	POLICIA VIAL	CONFIANZA	SEGURIDAD PUBLICA	7,510.50	500.70	0.00	0.00
61	SEGURIDAD PUBLICA	DIRECTOR DE SEGURIDAD PUBLICA Y VIALIDAD	CONFIANZA	SEGURIDAD PUBLICA	9,782.55	652.17	0.00	0.00
62	SEGURIDAD PUBLICA	OFICIAL	CONFIANZA	SEGURIDAD PUBLICA	7,292.10	486.14	0.00	0.00
63	PROTECCION CIVIL	OPERADOR DE VEHICULO	CONFIANZA	PROTECCION CIVIL	3,006.45	200.43	0.00	0.00
64	OPERATIVO	AUXILIAR DE PARAMEDICO	CONFIANZA	PROTECCION CIVIL	2,954.40	196.96	0.00	0.00
65	SEGURIDAD PUBLICA	COORDINADOR DE PROTECCION CIVIL	CONFIANZA	PROTECCION CIVIL	4,517.40	301.16	0.00	0.00
66	OPERATIVO	PARAMEDICO	CONFIANZA	PROTECCION CIVIL	4,215.45	281.03	0.00	0.00
67	DIRECTIVO	TESORERO MUNICIPAL	CONFIANZA	CONFIANZA	8,098.58	539.91	0.00	0.00
68	ADMINISTRATIVO	COORDINADORA "A"	CONFIANZA	CONFIANZA	5,612.06	374.14	0.00	0.00
69	ADMINISTRATIVO	COORDINADOR "A"	CONFIANZA	CONFIANZA	4,954.35	330.29	0.00	0.00
70	ADMINISTRATIVO	COORDINADOR "A"	CONFIANZA	CONFIANZA	3,728.09	248.54	0.00	0.00
71	DIRECTIVO	DIRECTOR DE CATASTRO	CONFIANZA	CONFIANZA	3,984.56	265.64	0.00	0.00
72	ADMINISTRATIVO	SECRETARIO PART.	CONFIANZA	CONFIANZA	3,984.56	265.64	0.00	0.00
73	ADMINISTRATIVO	COORDINADOR DE COMUNICACION SOCIAL	CONFIANZA	CONFIANZA	4,954.35	330.29	0.00	0.00
74	ADMINISTRATIVO	COOR. DE EVENTOS ESPECIALES	CONFIANZA	CONFIANZA	3,984.56	265.64	0.00	0.00
75	ADMINISTRATIVO	COORDINADORA DE ATENCION CIUDADANA	CONFIANZA	CONFIANZA	3,713.10	247.54	0.00	0.00
76	ADMINISTRATIVO	COORDINADORA DE TURISMO	CONFIANZA	CONFIANZA	4,954.35	330.29	0.00	0.00
77	ADMINISTRATIVO	COORDINADORA DE FOMENTO ECONOMICO	CONFIANZA	CONFIANZA	4,954.35	330.29	0.00	0.00
78	ADMINISTRATIVO	DIRECTOR DE TURISMO Y FOMENTO ECONOMICO	CONFIANZA	CONFIANZA	3,984.56	265.64	0.00	0.00
79	DIRECTIVO	DIR. DE OBRAS PUB., DES. URB. Y PLAN.	CONFIANZA	CONFIANZA	6,901.36	460.09	0.00	0.00
80	OPERATIVO	SUPERVISOR DE OBRA PUBLICA	CONFIANZA	CONFIANZA	3,669.38	244.63	0.00	0.00
81	OPERATIVO	ENCARGADO DE DES URB.	CONFIANZA	CONFIANZA	3,984.56	265.64	0.00	0.00
82	DIRECTIVO	SECRETARIO MUNICIPAL	CONFIANZA	CONFIANZA	8,098.58	539.91	0.00	0.00
83	ADMINISTRATIVO	INSPECTOR MUNICIPAL DE LICENCIAS	CONFIANZA	CONFIANZA	2,706.99	180.47	0.00	0.00
84	ADMINISTRATIVO	COORDINADOR DE TRANSPARENCIA	CONFIANZA	CONFIANZA	3,713.10	247.54	0.00	0.00
85	ADMINISTRATIVO	AUXILIAR DE ARCHIVO HISTORICO	CONFIANZA	CONFIANZA	4,086.60	272.44	0.00	0.00
86	ADMINISTRATIVO	DIRECTOR DE ASUNTOS JURIDICOS	CONFIANZA	CONFIANZA	3,984.40	265.63	0.00	0.00
87	ADMINISTRATIVO	OFICIAL DE REGISTRO CIVIL	CONFIANZA	CONFIANZA	2,805.26	187.02	0.00	0.00
88	ADMINISTRATIVO	JUEZ CIVICO	CONFIANZA	CONFIANZA	4,774.05	318.27	0.00	0.00
89	DIRECTIVO	OFICIAL MAYOR	CONFIANZA	CONFIANZA	8,098.58	539.91	0.00	0.00
90	ADMINISTRATIVO	DIR. DE PLANEACION Y DESARROLLO SOCIAL.	CONFIANZA	CONFIANZA	4,954.35	330.29	0.00	0.00
91	DIRECTIVO	DIRECTOR DE SERVICIOS PUBLICOS	CONFIANZA	CONFIANZA	6,900.59	460.04	0.00	0.00
92	OPERATIVO	AYUDANTE GENERAL	CONFIANZA	CONFIANZA	4,086.60	272.44	0.00	0.00

93	DIRECTIVO	DIRECTOR DE AGROPECUARIO	CONFIANZA	CONFIANZA	4,541.53	302.77	0.00	0.00
94	DIRECTIVO	DIRC. DE EDUCACION, CULTURA Y DEPORTE	CONFIANZA	CONFIANZA	6,901.36	460.09	0.00	0.00
95	ADMINISTRATIVO	COORDINADOR DE CULTURA	CONFIANZA	CONFIANZA	3,984.56	265.64	0.00	0.00
96	ADMINISTRATIVO	COORDINADOR DE DEPORTES	CONFIANZA	CONFIANZA	4,954.35	330.29	0.00	0.00
97	ADMINISTRATIVO	COORDINADOR DE ATENCION A LA JUVENTUD	CONFIANZA	CONFIANZA	3,713.10	247.54	0.00	0.00
98	SEGURIDAD PUBLICA	COORDINADOR DE PREVENCION AL DELITO	CONFIANZA	CONFIANZA	3,903.91	260.26	0.00	0.00
99	ADMINISTRATIVO	CONTRALOR INTERNO	CONFIANZA	CONFIANZA	8,098.58	539.91	0.00	0.00
100	ADMINISTRATIVO	JEFE DE INVESTIGACIÓN INTERNA	CONFIANZA	CONFIANZA	4,954.35	330.29	0.00	0.00
101	ADMINISTRATIVO	JEFE DE SUBSTANCIACION	CONFIANZA	CONFIANZA	4,954.35	330.29	0.00	0.00
					Compensación Quincenal	Compensación Diario	Sobresueldo Quincenal	Sobresueldo Diario
102	OPERATIVO	AUX. DE ALUM. PUBL.	BASE	BASE	2,670.84	178.06	0.00	0.00
103	DIRECTIVO	TESORERO DE LA JUNTA	CONFIANZA	JUNTAS MUNICIPALES	1,130.32	75.35	0.00	0.00
104	ADMINISTRATIVO	SECRETARIO DE LA JUNTA	CONFIANZA	JUNTAS MUNICIPALES	2,102.57	140.17	0.00	0.00
					Sueldo Quincenal	Sueldo Diario	Sobresueldo Quincenal	Sobresueldo Diario
105	OPERATIVO	INTENDENTE	BASE	BASE	2,605.95	173.73	0.00	0.00
106	OPERATIVO	NOTIFICADOR DE LIC.	BASE	BASE	2,880.65	192.04	0.00	0.00
107	OPERATIVO	CHOFER	BASE	BASE	4,136.43	275.76	0.00	0.00
108	OPERATIVO	CHOFER	BASE	BASE	2,194.80	146.32	1,953.37	130.22
109	OPERATIVO	AYUDANTE GENERAL	BASE	BASE	2,723.53	181.57	0.00	0.00
110	OPERATIVO	AYUDANTE GENERAL	BASE	BASE	4,646.28	309.75	0.00	0.00
111	OPERATIVO	AYUDANTE GENERAL	BASE	BASE	3,725.30	248.35	0.00	0.00
112	OPERATIVO	AYUDANTE GENERAL	BASE	BASE	2,805.26	187.02	0.00	0.00
113	OPERATIVO	AYUDANTE GENERAL	BASE	BASE	4,230.21	282.01	0.00	0.00
114	OPERATIVO	AYUDANTE GENERAL	BASE	BASE	3,687.92	245.86	0.00	0.00
115	OPERATIVO	AYUDANTE GENERAL	BASE	BASE	2,950.33	196.69	0.00	0.00
116	OPERATIVO	AYUDANTE GENERAL	BASE	BASE	3,059.72	203.98	0.00	0.00
117	OPERATIVO	AYUDANTE GENERAL	BASE	BASE	3,459.41	230.63	0.00	0.00
118	OPERATIVO	AYUDANTE GENERAL	BASE	BASE	2,859.70	190.65	0.00	0.00
119	OPERATIVO	AYUDANTE GENERAL 1	BASE	BASE	2,863.05	190.87	2,548.11	169.87
120	ADMINISTRATIVO	AUXILIAR ADMINISTRATIVO	BASE	BASE	6,365.40	424.36	0.00	0.00
121	ADMINISTRATIVO	RECEPCIONISTA	BASE	BASE	3,724.65	248.31	3,314.94	221.00
122	ADMINISTRATIVO	AUXILIAR ADMINISTRATIVO	BASE	BASE	7,797.62	519.84	0.00	0.00
123	ADMINISTRATIVO	AUXILIAR ADMINISTRATIVO	BASE	BASE	7,797.62	519.84	5,665.21	377.68
124	ADMINISTRATIVO	AUXILIAR ADMINISTRATIVO	BASE	BASE	6,365.40	424.36	0.00	0.00
125	OPERATIVO	BIBLIOTECARIA	BASE	BASE	4,088.69	272.58	0.00	0.00
126	OPERATIVO	BIBLIOTECARIO 3	BASE	BASE	3,190.73	212.72	0.00	0.00
127	ADMINISTRATIVO	BOLETERO	BASE	BASE	3,232.65	215.51	2,877.06	191.80

128	TECNICO	TOPOGRAFO	BASE	BASE	5,527.55	368.50	0.00	0.00
129	ADMINISTRATIVO	PROMOTOR DE COPLADE (TAE)	BASE	BASE	5,366.25	357.75	0.00	0.00
130	ADMINISTRATIVO	COORDINADOR "A"	BASE	BASE	5,720.52	381.37	0.00	0.00
131	ADMINISTRATIVO	SECRETARIA DE DESARROLLO URBANO(TAE)	BASE	BASE	4,441.88	296.13	0.00	0.00
132	ADMINISTRATIVO	AUXILIAR JURIDICO	BASE	BASE	6,980.00	465.33	0.00	0.00
133	ADMINISTRATIVO	SECRETARIA	BASE	BASE	4,910.16	327.34	0.00	0.00
134	ELECCION POPULAR	PRESIDENTE DE LA JUNTA	CONFIANZA	JUNTAS MUNICIPALES	1,937.89	129.19	0.00	0.00
					Sueldo Quincenal	Sueldo Diario	Sobresueldo Quincenal	Sobresueldo Diario
135	ADMINISTRATIVO	JEFE	BASE SINDICATO	SINDICATO	5,847.50	389.83	5,204.23	346.95
136	ADMINISTRATIVO	JEFE ADMINISTRATIVO	BASE SINDICATO	SINDICATO	5,086.94	339.13	4,527.39	301.83
137	ADMINISTRATIVO	JEFA ADMINISTRATIVA	BASE SINDICATO	SINDICATO	5,086.94	339.13	4,527.39	301.83
138	ADMINISTRATIVO	JEFE ADMINISTRATIVO TALLERES	BASE SINDICATO	SINDICATO	5,086.94	339.13	4,527.39	301.83
139	ADMINISTRATIVO	JEFE DE INGRESOS	BASE SINDICATO	SINDICATO	5,086.94	339.13	4,527.39	301.83
140	ADMINISTRATIVO	AUX. ADMINISTRATIVO	BASE SINDICATO	SINDICATO	4,290.93	286.06	3,818.90	254.59
141	ADMINISTRATIVO	SECRETARIO	BASE SINDICATO	SINDICATO	3,692.27	246.15	3,286.10	219.07
142	ADMINISTRATIVO	SECRETARIA	BASE SINDICATO	SINDICATO	3,692.27	246.15	3,286.10	219.07
143	ADMINISTRATIVO	SECRETARIA "A"	BASE SINDICATO	SINDICATO	3,309.55	220.64	2,945.54	196.37
144	ADMINISTRATIVO	SECRETARIO "A"	BASE SINDICATO	SINDICATO	3,309.55	220.64	2,945.54	196.37
145	OPERATIVO	INTENDENTE	BASE SINDICATO	SINDICATO	3,180.40	212.03	2,830.60	188.71
146	OPERATIVO	CHOFER	BASE SINDICATO	SINDICATO	3,416.02	227.73	3,040.20	202.68
147	OPERATIVO	JARDINERO	BASE SINDICATO	SINDICATO	3,180.40	212.03	2,830.60	188.71
148	OPERATIVO	AYUDANTE GENERAL	BASE SINDICATO	SINDICATO	3,180.40	212.03	2,830.60	188.71
149	TECNICO	AUX. DE ELECTRICISTA	BASE SINDICATO	SINDICATO	3,654.63	243.64	3,252.59	216.84
150	OPERATIVO	AUX. ELECTRICISTA	BASE SINDICATO	SINDICATO	3,654.63	243.64	3,252.59	216.84
151	OPERATIVO	ALMACENISTA	BASE SINDICATO	SINDICATO	3,416.02	227.73	3,040.20	202.68
152	OPERATIVO	ALMACENISTA "A"	BASE SINDICATO	SINDICATO	3,180.40	212.03	2,830.60	188.71
153	OPERATIVO	ENCARGADO "A" RASTRO MPAL	BASE SINDICATO	SINDICATO	4,307.78	287.19	3,833.99	255.60
154	OPERATIVO	AUX. DE ASEO PUB.	BASE SINDICATO	SINDICATO	3,180.40	212.03	2,830.60	188.71
155	OPERATIVO	ENCARGADO DE BIBLIOTECA	BASE SINDICATO	SINDICATO	3,549.89	236.66	3,159.41	210.63
156	OPERATIVO	BIBLIOTECARIO	BASE SINDICATO	SINDICATO	3,333.02	222.20	2,966.37	197.76
157	OPERATIVO	BIBLIOTECARIO I	BASE SINDICATO	SINDICATO	3,416.02	227.73	3,040.20	202.68
158	OPERATIVO	BIBLIOTECARIA "A"	BASE SINDICATO	SINDICATO	3,052.19	203.48	2,716.46	181.10
159	OPERATIVO	ENCARGADO DE PANTEON	BASE SINDICATO	SINDICATO	4,209.03	280.60	3,746.04	249.74
160	ADMINISTRATIVO	JEFE DE CONTABILIDAD	BASE SINDICATO	SINDICATO	5,086.94	339.13	4,527.39	301.83
161	ADMINISTRATIVO	AUXILIAR DE TELEMATICA	BASE SINDICATO	SINDICATO	4,290.93	286.06	3,818.90	254.59
162	TECNICO	ELECTRICISTA	BASE SINDICATO	SINDICATO	3,654.63	243.64	3,252.59	216.84
163	OPERATIVO	FONTANERO	BASE SINDICATO	SINDICATO	3,444.53	229.64	3,065.63	204.38
164	OPERATIVO	GUARDARASTRO	BASE SINDICATO	SINDICATO	3,333.02	222.20	2,966.37	197.76

					Sueldo Quincenal	Sueldo Diario	Sobresueldo Quincenal	Sobresueldo Diario
165	JUBILADOS Y PENSIONADOS	JUBILADO SINDICALIZADO	BASE SINDICATO	JUBILADO	0.00	0.00	0.00	0.00
165	JUBILADOS Y PENSIONADOS	PENSIONADO LISTA RAYA	SUPERNUMERARIO	PENSIONADO	0.00	0.00	0.00	0.00
165	JUBILADOS Y PENSIONADOS	PENSIONADO BASE	BASE	PENSIONADO	0.00	0.00	0.00	0.00
165	JUBILADOS Y PENSIONADOS	PENSIONADO SEGURIDAD PÚBLICA	CONFIANZA	PENSIONADO	0.00	0.00	0.00	0.00
165	JUBILADOS Y PENSIONADOS	PENSIONADO SINDICALIZADO BENEFICIARIO	BASE SINDICATO	PENSIONADO	0.00	0.00	0.00	0.00
165	JUBILADOS Y PENSIONADOS	PENSIONADO SINDICALIZADO TRABAJADOR	BASE SINDICATO	PENSIONADO	0.00	0.00	0.00	0.00



EL ESTADO DE COLIMA

**PERIÓDICO OFICIAL DEL GOBIERNO
CONSTITUCIONAL DEL ESTADO**

DIRECTORIO

Indira Vizcaíno Silva

Gobernadora Constitucional del Estado de Colima

Ma Guadalupe Solís Ramírez

Secretaria General de Gobierno

Guillermo de Jesús Navarrete Zamora

Director General de Gobierno

Licda. Adriana Amador Ramírez

Jefa del Departamento de Proyectos

Colaboradores:

CP. Betsabé Estrada Morán

ISC. Edgar Javier Díaz Gutiérrez

ISC. José Manuel Chávez Rodríguez

LI. Marian Murguía Ceja

LEM. Daniela Elizabeth Farías Farías

Lic. Gregorio Ruiz Larios

Mtra. Lidia Luna González

C. Ma. del Carmen Elisea Quintero

Licda. Perla Yesenia Rosales Angulo

Para lo relativo a las publicaciones que se hagan en este periódico, los interesados deberán dirigirse a la Secretaría General de Gobierno.

El contenido de los documentos físicos, electrónicos, en medio magnético y vía electrónica presentados para su publicación en el Periódico Oficial ante la Secretaría General de Gobierno, es responsabilidad del solicitante de la publicación.

Tel. (312) 316 2000 ext. 27841

publicacionesdirecciongeneral@gmail.com

Tiraje: 500